

Tabela 1.16. Continuação

Município	Área (ha)	Núcleo do IEF	Eucalipto						
			2005		2007		Diferença no período		
			Área (ha)	%	Área (ha)	%	Área (ha)	%	
556	Passa-Quatro	27503	Caxambu	321	1,17	321	1,17	0	0,00
557	Passa-Tempo	42911	São João Del Rei	174	0,40	197	0,46	23	0,05
558	Passa-Vinte	24705	Caxambu	0	0,00	0	0,00	0	0,00
559	Passabém	9450	João Monlevade	0	0,00	0	0,00	0	0,00
560	Passos	133753	Passos	89	0,07	89	0,07	0	0,00
561	Patis	44342	São Francisco	86	0,19	86	0,19	0	0,00
562	Patos de Minas	318721	Presidente Olegário	449	0,14	786	0,25	337	0,11
563	Patrocínio	287445	Patrocínio	21	0,01	21	0,01	0	0,00
564	Patrocínio do Muriaé	10865	Muriaé	0	0,00	0	0,00	0	0,00
565	Paula Cândido	26920	Viçosa	107	0,40	455	1,69	347	1,29
566	Paulistas	22064	Guanhães	1529	6,93	1529	6,93	0	0,00
567	Pavão	59951	Nanuque	0	0,00	0	0,00	0	0,00
568	Peçanha	99496	Guanhães	10790	10,84	11446	11,50	656	0,66
569	Pedra Azul	159332	Medina	0	0,00	0	0,00	0	0,00
570	Pedra Bonita	17349	Manhuaçu	0	0,00	0	0,00	0	0,00
571	Pedra do Anta	17358	Viçosa	1	0,01	14	0,08	13	0,08
572	Pedra do Indaiá	34850	Oliveira	437	1,25	433	1,24	-4	0,01
573	Pedra Dourada	7059	Carangola	0	0,00	0	0,00	0	0,00
574	Pedralva	21842	Pouso Alegre	0	0,00	0	0,00	0	0,00
575	Pedras de Maria da Cruz	152517	São Francisco	5	0,00	5	0,00	0	0,00
576	Pedrinópolis	35959	Araxá	4	0,01	4	0,01	0	0,00
577	Pedro Leopoldo	29335	Belo Horizonte	93	0,32	93	0,32	0	0,00
578	Pedro Teixeira	11226	Juiz de Fora	340	3,02	359	3,20	19	0,17
579	Pequeri	9038	Juiz de Fora	45	0,49	56	0,62	11	0,12
580	Pequi	20438	Pará de Minas	0	0,00	0	0,00	0	0,00
581	Perdigão	25236	Oliveira	313	1,24	313	1,24	0	0,00
582	Perdizes	244502	Araxá	1093	0,45	1093	0,45	0	0,00
583	Perdões	26990	Oliveira	0	0,00	0	0,00	0	0,00
584	Periquito	22776	Timóteo	1942	8,53	2246	9,86	304	1,34
585	Pescador	31904	Conselheiro Pena	0	0,00	0	0,00	0	0,00
586	Piau	19190	Juiz de Fora	52	0,27	52	0,27	0	0,00
587	Piedade de Caratinga	10905	Caratinga	0	0,00	0	0,00	0	0,00
588	Piedade de Ponte Nova	8387	Viçosa	0	0,00	0	0,00	0	0,00
589	Piedade do Rio Grande	32192	São João Del Rei	21	0,07	76	0,24	55	0,17
590	Piedade dos Gerais	26030	Belo Horizonte	39	0,15	39	0,15	0	0,00
591	Pimenta	41582	Arcos	107	0,26	107	0,26	0	0,00
592	Pingo-d'Água	6689	Caratinga	1388	20,75	1388	20,75	0	0,00
593	Pintópolis	122831	São Francisco	0	0,00	0	0,00	0	0,00
594	Piracema	28014	Oliveira	8	0,03	8	0,03	0	0,00
595	Pirajuba	33620	Iturama	0	0,00	0	0,00	0	0,00
596	Piranga	65907	Viçosa	347	0,53	372	0,56	25	0,04
597	Piranguçu	20192	Pouso Alegre	0	0,00	0	0,00	0	0,00

Continua...

Tabela 1.16. Continuação

Município	Área (ha)	Núcleo do IEF	Eucalipto						
			2005		2007		Diferença no período		
			Área (ha)	%	Área (ha)	%	Área (ha)	%	
598	Piranguinho	13007	Pouso Alegre	0	0,00	0	0,00	0	0,00
599	Pirapetinga	19143	Muriaé	0	0,00	0	0,00	0	0,00
600	Pirapora	54917	Pirapora	272	0,49	272	0,49	0	0,00
601	Piraúba	14393	Muriaé	0	0,00	0	0,00	0	0,00
602	Pitangui	56943	Pará de Minas	279	0,49	315	0,55	35	0,06
603	Piumhi	90295	Arcos	123	0,14	118	0,13	-5	-0,01
604	Planura	31554	Uberaba	0	0,00	0	0,00	0	0,00
605	Poço Fundo	47449	Poços de Caldas	199	0,42	199	0,42	0	0,00
606	Poços de Caldas	54383	Poços de Caldas	4544	8,36	4942	9,09	397	0,73
607	Pocrane	69027	Caratinga	0	0,00	0	0,00	0	0,00
608	Pompéu	255313	Pompéu	23864	9,35	25380	9,94	1516	0,59
609	Ponte Nova	46889	Viçosa	0	0,00	0	0,00	0	0,00
610	Ponto Chique	60057	São Romão	0	0,00	0	0,00	0	0,00
611	Ponto dos Volantes	121557	Medina	0	0,00	0	0,00	0	0,00
612	Porteirinha	175194	Janaúba	85	0,05	79	0,05	-6	0,00
613	Porto Firme	28446	Viçosa	21	0,08	137	0,48	115	0,40
614	Poté	62527	Itambacuri	0	0,00	0	0,00	0	0,00
615	Pouso Alegre	54356	Pouso Alegre	0	0,00	0	0,00	0	0,00
616	Pouso Alto	26129	Caxambu	0	0,00	0	0,00	0	0,00
617	Prados	26460	São João Del Rei	70	0,26	302	1,14	232	0,88
618	Prata	485107	Araguari	5714	1,18	5714	1,18	0	0,00
619	Pratápolis	21464	Passos	198	0,92	198	0,92	0	0,00
620	Pratinha	62062	Araxá	0	0,00	0	0,00	0	0,00
621	Presidente Bernardes	23721	Viçosa	0	0,00	0	0,00	0	0,00
622	Presidente Juscelino	69332	Curvelo	0	0,00	0	0,00	0	0,00
623	Presidente Kubitschek	18887	Serro	0	0,00	0	0,00	0	0,00
624	Presidente Olegário	351831	Presidente Olegário	72	0,02	279	0,08	207	0,06
625	Prudente de Moraes	12470	Curvelo	140	1,12	140	1,12	0	0,00
626	Quartel Geral	55724	Arcos	3043	5,46	3160	5,67	117	0,21
627	Queluzito	15361	Conselheiro Lafaiete	215	1,40	527	3,43	311	2,03
628	Raposos	7270	Belo Horizonte	0	0,00	0	0,00	0	0,00
629	Raul Soares	76661	Manhuaçu	0	0,00	0	0,00	0	0,00
630	Recreio	23394	Muriaé	152	0,65	152	0,65	0	0,00
631	Reduto	15207	Manhuaçu	0	0,00	0	0,00	0	0,00
632	Resende Costa	61765	São João Del Rei	173	0,28	244	0,39	70	0,11
633	Resplendor	108254	Conselheiro Pena	48	0,04	48	0,04	0	0,00
634	Ressaquinha	18436	São João Del Rei	219	1,19	299	1,62	81	0,44
635	Riachinho	177829	Arinos	0	0,00	0	0,00	0	0,00
636	Riacho dos Machados	130764	Janaúba	4323	3,31	4323	3,31	0	0,00
637	Ribeirão das Neves	15391	Belo Horizonte	0	0,00	0	0,00	0	0,00
638	Ribeirão Vermelho	4944	Lavras	0	0,00	0	0,00	0	0,00
639	Rio Acima	22818	Belo Horizonte	0	0,00	0	0,00	0	0,00

Continua...

Tabela 1.16. Continuação

Município	Área (ha)	Núcleo do IEF	Eucalipto						
			2005		2007		Diferença no período		
			Área (ha)	%	Área (ha)	%	Área (ha)	%	
640	Rio Casca	38255	Manhuaçu	41	0,11	41	0,11	0	0,00
641	Rio do Prado	47949	Jequitinhonha	0	0,00	0	0,00	0	0,00
642	Rio Doce	11268	Viçosa	0	0,00	0	0,00	0	0,00
643	Rio Espera	23876	Viçosa	1	0,00	8	0,03	7	0,03
644	Rio Manso	23201	Belo Horizonte	6	0,03	6	0,03	0	0,00
645	Rio Novo	20948	Juiz de Fora	0	0,00	17	0,08	17	0,08
646	Rio Paranaíba	135217	Presidente Olegário	0	0,00	0	0,00	0	0,00
647	Rio Pardo de Minas	312192	Salinas	27123	8,69	27009	8,65	-115	0,04
648	Rio Piracicaba	37467	João Monlevade	5016	13,39	5025	13,41	9	0,02
649	Rio Pomba	25281	Juiz de Fora	43	0,17	43	0,17	0	0,00
650	Rio Preto	34846	Juiz de Fora	0	0,00	0	0,00	0	0,00
651	Rio Vermelho	98620	Serro	0	0,00	0	0,00	0	0,00
652	Ritópolis	40464	São João Del Rei	292	0,72	744	1,84	452	1,12
653	Rochedo de Minas	7927	Juiz de Fora	56	0,70	56	0,70	0	0,00
654	Rodeiro	7192	Viçosa	41	0,56	41	0,57	0	0,00
655	Romaria	40670	Patrocínio	4210	10,35	5166	12,70	956	2,35
656	Rosário da Limeira	11141	Muriae	0	0,00	0	0,00	0	0,00
657	Rubelita	110911	Salinas	3267	2,95	3267	2,95	0	0,00
658	Rubim	96531	Jequitinhonha	0	0,00	0	0,00	0	0,00
659	Sabará	30252	Belo Horizonte	0	0,00	0	0,00	0	0,00
660	Sabinópolis	91973	Guanhães	8355	9,08	8875	9,65	519	0,56
661	Sacramento	306822	Araxá	15795	5,15	16386	5,34	591	0,19
662	Salinas	188938	Salinas	1389	0,73	1386	0,73	-2	0,00
663	Salto da Divisa	93455	Jequitinhonha	0	0,00	0	0,00	0	0,00
664	Santa Bárbara	68760	João Monlevade	13633	19,83	13593	19,77	-40	-0,06
665	Santa Bárbara do Leste	10742	Caratinga	0	0,00	0	0,00	0	0,00
666	Santa Bárbara do M. Verde	41786	Juiz de Fora	57	0,14	57	0,14	0	0,00
667	Santa Bárbara do Tugúrio	19513	São João Del Rei	0	0,00	0	0,00	0	0,00
668	Santa Cruz de Minas	301	São João Del Rei	0	0,00	0	0,00	0	0,00
669	Santa Cruz de Salinas	59164	Salinas	0	0,00	0	0,00	0	0,00
670	Santa Cruz do Escalvado	25855	Viçosa	0	0,00	0	0,00	0	0,00
671	Santa Efigênia de Minas	13198	Guanhães	320	2,42	320	2,42	0	0,00
672	Santa Fé de Minas	291342	São Romão	337	0,12	337	0,12	0	0,00
673	Santa Helena de Minas	27679	Nanuque	0	0,00	0	0,00	0	0,00
674	Santa Juliana	72818	Araxá	2471	3,39	2461	3,38	-10	0,01
675	Santa Luzia	23453	Belo Horizonte	0	0,00	0	0,00	0	0,00
676	Santa Margarida	25613	Manhuaçu	0	0,00	0	0,00	0	0,00
677	Santa Maria de Itabira	50935	João Monlevade	3366	6,61	3504	6,88	138	0,27
678	Santa Maria do Salto	43701	Jequitinhonha	0	0,00	0	0,00	0	0,00
679	Santa Maria do Suaçuí	62307	Capelinha	0	0,00	0	0,00	0	0,00
680	Santa Rita de Caldas	50261	Poços de Caldas	65	0,13	65	0,13	0	0,00
681	Santa Rita de Minas	6865	Caratinga	0	0,00	0	0,00	0	0,00

Continua...

Tabela 1.16. Continuação

Município	Área (ha)	Núcleo do IEF	Eucalipto						
			2005		2007		Diferença no período		
			Área (ha)	%	Área (ha)	%	Área (ha)	%	
682	Santa Rita do Ibitipoca	32515	São João Del Rei	328	1,01	480	1,48	152	0,47
683	Santa Rita do Itueto	48682	Conselheiro Pena	0	0,00	0	0,00	0	0,00
684	Santa Rita do Jacutinga	42242	Juiz de Fora	0	0,00	0	0,00	0	0,00
685	Santa Rita do Sapucaí	35312	Pouso Alegre	35	0,10	35	0,10	0	0,00
686	Santa Rosa da Serra	28640	Presidente Olegário	0	0,00	0	0,00	0	0,00
687	Santa Vitória	300157	Ituiutaba	4	0,00	4	0,00	0	0,00
688	Santana da Vargem	17268	Lavras	87	0,51	87	0,51	0	0,00
689	Santana de Cataguases	16170	Muriae	289	1,79	289	1,79	0	0,00
690	Santana de Pirapama	125803	Curvelo	0	0,00	0	0,00	0	0,00
691	Santana do Deserto	18210	Juiz de Fora	1365	7,50	1347	7,40	-18	0,10
692	Santana do Garambéu	20328	Caxambu	348	1,71	396	1,95	49	0,24
693	Santana do Jacaré	10554	Oliveira	0	0,00	0	0,00	0	0,00
694	Santana do Manhuaçu	34780	Manhuaçu	0	0,00	52	0,15	52	0,15
695	Santana do Paraíso	27474	Timóteo	9604	34,95	9604	34,95	0	0,00
696	Santana do Riacho	67693	Curvelo	0	0,00	0	0,00	0	0,00
697	Santana dos Montes	19674	Conselheiro Lafaiete	166	0,85	324	1,65	158	0,80
698	Sto. Antônio do Amparo	48877	Oliveira	407	0,83	407	0,83	0	0,00
699	Sto. Antônio do Aventureiro	20240	Muriae	0	0,00	0	0,00	0	0,00
700	Sto. Antônio do Gramma	12939	Viçosa	0	0,00	0	0,00	0	0,00
701	Sto. Antônio do Itambé	30458	Serro	280	0,92	586	1,92	306	1,00
702	Sto. Antônio do Jacinto	50456	Jequitinhonha	0	0,00	0	0,00	0	0,00
703	Sto. Antônio do Monte	112713	Arcos	1574	1,40	1586	1,41	12	0,01
704	Sto. Antônio do Retiro	79603	Salinas	323	0,41	323	0,41	0	0,00
705	Sto. Antônio do Rio Abaixo	10703	João Monlevade	0	0,00	0	0,00	0	0,00
706	Sto. Hipólito	43212	Curvelo	0	0,00	0	0,00	0	0,00
707	Santos Dumont	63611	Juiz de Fora	1084	1,70	1154	1,81	70	0,11
708	São Bento Abade	8041	Lavras	640	7,96	640	7,96	0	0,00
709	São Brás do Suaçuí	11040	Conselheiro Lafaiete	58	0,52	99	0,89	41	0,37
710	São Domingos das Dores	6030	Caratinga	0	0,00	0	0,00	0	0,00
711	São Domingos do Prata	74944	João Monlevade	4347	5,80	4515	6,02	169	0,23
712	São Félix de Minas	16304	Conselheiro Pena	0	0,00	0	0,00	0	0,00
713	São Francisco	330362	São Francisco	24	0,01	24	0,01	0	0,00
714	São Francisco de Paula	31693	Oliveira	38	0,12	105	0,33	67	0,21
715	São Francisco de Sales	112168	Iturama	0	0,00	0	0,00	0	0,00
716	São Francisco do Glória	16487	Carangola	0	0,00	0	0,00	0	0,00
717	São Geraldo	18560	Viçosa	0	0,00	7	0,04	7	0,04
718	São Geraldo da Piedade	15374	Conselheiro Pena	0	0,00	0	0,00	0	0,00
719	São Geraldo do Baixo	28112	Conselheiro Pena	8	0,03	30	0,11	21	0,08
720	São Gonçalo do Abaeté	269532	Presidente Olegário	2456	0,91	2456	0,91	0	0,00
721	São Gonçalo do Pará	26500	Pará de Minas	25	0,09	41	0,15	16	0,06
722	São Gonçalo do Rio Abaixo	36465	João Monlevade	9869	27,06	9920	27,21	52	0,14
723	São Gonçalo do Rio Preto	31443	Itamarandiba	0	0,00	0	0,00	0	0,00

Continua...

Tabela 1.16. Continuação

Município	Área (ha)	Núcleo do IEF	Eucalipto						
			2005		2007		Diferença no período		
			Área (ha)	%	Área (ha)	%	Área (ha)	%	
724	São Gonçalo do Sapucaí	51720	Lavras	206	0,40	206	0,40	0	0,00
725	São Gotardo	86786	Presidente Olegário	0	0,00	8	0,01	8	0,01
726	São João Batista do Glória	54874	Passos	0	0,00	0	0,00	0	0,00
727	São João da Lagoa	100022	Pirapora	825	0,83	825	0,83	0	0,00
728	São João da Mata	12088	Poços de Caldas	122	1,01	122	1,01	0	0,00
729	São João da Ponte	185352	Jaíba	32	0,02	32	0,02	0	0,00
730	São João das Missões	67983	Jaíba	0	0,00	0	0,00	0	0,00
731	São João del-Rei	146509	São João Del Rei	2102	1,43	2632	1,80	530	0,36
732	São João do Manhuaçu	14359	Manhuaçu	0	0,00	0	0,00	0	0,00
733	São João do Manteninha	13756	Conselheiro Pena	11	0,08	11	0,08	0	0,00
734	São João do Oriente	12045	Caratinga	0	0,00	0	0,00	0	0,00
735	São João do Pacuí	41626	Pirapora	0	0,00	0	0,00	0	0,00
736	São João do Paraíso	191846	Salinas	4651	2,42	4642	2,42	-9	0,00
737	São João Evangelista	47836	Guanhães	3180	6,65	3251	6,80	71	0,15
738	São João Nepomuceno	40763	Juiz de Fora	447	1,10	458	1,12	11	0,03
739	São Joaquim de Bicas	7234	Belo Horizonte	1	0,01	1	0,01	0	0,00
740	São José da Barra	31302	Passos	0	0,00	0	0,00	0	0,00
741	São José da Lapa	4875	Belo Horizonte	263	5,39	263	5,39	0	0,00
742	São José da Safira	21505	Capelinha	0	0,00	0	0,00	0	0,00
743	São José da Varginha	20506	Pará de Minas	158	0,77	158	0,77	0	0,00
744	São José do Alegre	8896	Pouso Alegre	0	0,00	0	0,00	0	0,00
745	São José do Divino	32837	Conselheiro Pena	0	0,00	0	0,00	0	0,00
746	São José do Goiabal	19059	João Monlevade	2816	14,77	2825	14,82	9	0,05
747	São José do Jacuri	34485	Itamarandiba	0	0,00	0	0,00	0	0,00
748	São José do Mantimento	5427	Manhuaçu	0	0,00	0	0,00	0	0,00
749	São Lourenço	5770	Caxambu	0	0,00	0	0,00	0	0,00
750	São Miguel do Anta	15154	Viçosa	16	0,10	51	0,34	35	0,23
751	São Pedro da União	26017	Poços de Caldas	0	0,00	0	0,00	0	0,00
752	São Pedro do Suaçuí	30941	Guanhães	0	0,00	0	0,00	0	0,00
753	São Pedro dos Ferros	40375	Manhuaçu	437	1,08	398	0,99	-39	0,10
754	São Romão	244126	São Romão	0	0,00	0	0,00	0	0,00
755	São Roque de Minas	209936	Arcos	72	0,03	72	0,03	0	0,00
756	São Sebastião da Bela Vista	16718	Pouso Alegre	0	0,00	0	0,00	0	0,00
757	São Sebastião da V. Alegre	7332	Muriae	0	0,00	0	0,00	0	0,00
758	São Sebastião do Anta	7982	Caratinga	0	0,00	0	0,00	0	0,00
759	São Sebastião do Maranhão	51663	Capelinha	0	0,00	0	0,00	0	0,00
760	São Sebastião do Oeste	40753	Oliveira	291	0,72	380	0,93	88	0,22
761	São Sebastião do Paraíso	81348	Passos	0	0,00	0	0,00	0	0,00
762	São Sebastião do Rio Preto	12803	João Monlevade	0	0,00	0	0,00	0	0,00
763	São Sebastião do Rio Verde	9183	Caxambu	0	0,00	0	0,00	0	0,00
764	São Tiago	57324	São João Del Rei	16	0,03	34	0,06	17	0,03
765	São Tomás de Aquino	27822	Passos	0	0,00	0	0,00	0	0,00

Continua...

Tabela 1.16. Continuação

Município	Área (ha)	Núcleo do IEF	Eucalipto						
			2005		2007		Diferença no período		
			Área (ha)	%	Área (ha)	%	Área (ha)	%	
766	São Tomé das Letras	36901	Caxambu	4	0,01	4	0,01	0	0,00
767	São Vicente de Minas	39023	Caxambu	890	2,28	888	2,28	-2	0,00
768	Sapucaí-Mirim	28573	Pouso Alegre	4453	15,58	4448	15,57	-5	-0,02
769	Sardoá	14179	Guanhães	931	6,57	931	6,57	0	0,00
770	Sarzedo	6227	Belo Horizonte	3	0,05	3	0,05	0	0,00
771	Sem-Peixe	17720	Viçosa	2	0,01	11	0,06	9	0,05
772	Senador Amaral	15144	Pouso Alegre	125	0,83	120	0,79	-5	0,04
773	Senador Cortes	9835	Juiz de Fora	0	0,00	0	0,00	0	0,00
774	Senador Firmino	16662	Viçosa	92	0,55	101	0,61	9	0,06
775	Senador José Bento	9408	Pouso Alegre	0	0,00	0	0,00	0	0,00
776	Sen. Modestino Gonçalves	95202	Itamarandiba	7733	8,12	10713	11,25	2979	3,13
777	Senhora de Oliveira	17074	Viçosa	39	0,23	39	0,23	0	0,00
778	Senhora do Porto	38127	Guanhães	0	0,00	0	0,00	0	0,00
779	Senhora dos Remédios	23785	São João Del Rei	0	0,00	0	0,00	0	0,00
780	Sericita	16824	Manhuaçu	0	0,00	0	0,00	0	0,00
781	Seritinga	11413	Caxambu	0	0,00	0	0,00	0	0,00
782	Serra Azul de Minas	21855	Serro	0	0,00	0	0,00	0	0,00
783	Serra da Saudade	33452	Arcos	0	0,00	0	0,00	0	0,00
784	Serra do Salitre	129344	Patrocínio	0	0,00	0	0,00	0	0,00
785	Serra dos Aimorés	21627	Nanuque	311	1,44	311	1,44	0	0,00
786	Serrania	20823	Poços de Caldas	0	0,00	0	0,00	0	0,00
787	Serranópolis de Minas	55286	Janaúba	0	0,00	0	0,00	0	0,00
788	Serranos	21346	Caxambu	0	0,00	0	0,00	0	0,00
789	Serro	121376	Serro	32	0,03	51	0,04	19	0,02
790	Sete Lagoas	53950	Curvelo	159	0,29	164	0,30	5	0,01
791	Setubinha	53278	Itambacuri	266	0,50	310	0,58	44	0,08
792	Silveirânia	15737	Juiz de Fora	0	0,00	0	0,00	0	0,00
793	Silvianópolis	31106	Pouso Alegre	14	0,04	14	0,04	0	0,00
794	Simão Pereira	13525	Juiz de Fora	0	0,00	0	0,00	0	0,00
795	Simonésia	48854	Manhuaçu	19	0,04	60	0,12	42	0,09
796	Sobralia	20649	Caratinga	0	0,00	0	0,00	0	0,00
797	Soledade de Minas	19651	Caxambu	0	0,00	0	0,00	0	0,00
798	Tabuleiro	21059	Juiz de Fora	0	0,00	0	0,00	0	0,00
799	Taiobeiras	119079	Salinas	7782	6,54	7773	6,53	-9	0,01
800	Taparuba	19343	Caratinga	0	0,00	0	0,00	0	0,00
801	Tapira	118178	Araxá	0	0,00	0	0,00	0	0,00
802	Tapiraí	40997	Arcos	46	0,11	46	0,11	0	0,00
803	Taquaraçu de Minas	32899	Belo Horizonte	754	2,29	754	2,29	0	0,00
804	Tarumirim	73094	Caratinga	0	0,00	0	0,00	0	0,00
805	Teixeiras	16688	Viçosa	0	0,00	0	0,00	0	0,00
806	Teófilo Ottoni	324703	Itambacuri	0	0,00	0	0,00	0	0,00
807	Timóteo	14405	Timóteo	1	0,00	1	0,00	0	0,00

Continua...

Tabela 1.16. Continuação

Município	Área (ha)	Núcleo do IEF	Eucalipto					
			2005		2007		Diferença no período	
			Área (ha)	%	Área (ha)	%	Área (ha)	%
808 Tiradentes	8326	São João Del Rei	51	0,62	51	0,62	0	0,00
809 Tiros	209444	Presidente Olegário	0	0,00	0	0,00	0	0,00
810 Tocantins	17340	Viçosa	0	0,00	0	0,00	0	0,00
811 Tocos do Moji	11484	Pouso Alegre	0	0,00	0	0,00	0	0,00
812 Toledo	13569	Pouso Alegre	0	0,00	0	0,00	0	0,00
813 Tombos	28337	Carangola	0	0,00	0	0,00	0	0,00
814 Três Corações	82658	Lavras	328	0,40	328	0,40	0	0,00
815 Três Marias	267985	Curvelo	47430	17,70	47663	17,79	233	0,09
816 Três Pontas	68967	Lavras	483	0,70	483	0,70	0	0,00
817 Tumiritinga	49996	Conselheiro Pena	0	0,00	0	0,00	0	0,00
818 Tupaciguara	181822	Araguari	98	0,05	533	0,29	435	0,24
819 Turmalina	115156	Capelinha	14101	12,25	15762	13,69	1660	1,44
820 Turvolândia	22086	Poços de Caldas	3	0,01	3	0,01	0	0,00
821 Ubá	40776	Viçosa	178	0,44	348	0,85	170	0,42
822 Ubaí	82541	São Romão	783	0,95	737	0,89	-46	0,06
823 Ubaporanga	18967	Caratinga	0	0,00	0	0,00	0	0,00
824 Uberaba	452152	Uberaba	8409	1,86	8419	1,86	11	0,00
825 Uberlândia	411150	Araguari	12631	3,07	13946	3,39	1316	0,32
826 Umburatiba	40877	Nanuque	0	0,00	0	0,00	0	0,00
827 Unai	843616	Paracatu	15082	1,79	15082	1,79	0	0,00
828 União de Minas	114988	Iturama	0	0,00	0	0,00	0	0,00
829 Uruana de Minas	60335	Arinos	0	0,00	0	0,00	0	0,00
830 Urucânia	13874	Viçosa	0	0,00	0	0,00	0	0,00
831 Urucuia	208118	Arinos	0	0,00	0	0,00	0	0,00
832 Vargem Alegre	11593	Caratinga	0	0,00	0	0,00	0	0,00
833 Vargem Bonita	40904	Arcos	0	0,00	0	0,00	0	0,00
834 Vargem Gde. do Rio Pardo	49472	Salinas	41	0,08	41	0,08	0	0,00
835 Varginha	39524	Lavras	728	1,84	728	1,84	0	0,00
836 Varjão de Minas	65207	Presidente Olegário	0	0,00	0	0,00	0	0,00
837 Várzea da Palma	221888	Pirapora	3272	1,47	3272	1,47	0	0,00
838 Varzelândia	81639	Jaíba	0	0,00	0	0,00	0	0,00
839 Vazante	190891	Paracatu	13990	7,33	13991	7,33	0	0,00
840 Venceslau Brás	10221	Pouso Alegre	0	0,00	0	0,00	0	0,00
841 Verdelândia	157239	Janaúba	2	0,00	2	0,00	0	0,00
842 Veredinha	63385	Capelinha	8021	12,65	10695	16,87	2674	4,22
843 Veríssimo	103064	Uberaba	0	0,00	0	0,00	0	0,00
844 Vermelho Novo	11455	Manhuaçu	0	0,00	0	0,00	0	0,00
845 Vespasiano	7090	Belo Horizonte	390	5,51	390	5,51	0	0,00
846 Viçosa	29949	Viçosa	84	0,28	132	0,44	48	0,16
847 Vieiras	11182	Muriae	0	0,00	0	0,00	0	0,00
848 Virgem da Lapa	87102	Medina	1382	1,59	1382	1,59	0	0,00
849 Virgínia	32706	Caxambu	6	0,02	6	0,02	0	0,00

Continua...

Tabela 1.16. Continuação

Município	Área (ha)	Núcleo do IEF	Eucalipto						
			2005		2007		Diferença no período		
			Área (ha)	%	Área (ha)	%	Área (ha)	%	
850	Virginópolis	44011	Guanhães	4215	9,58	4256	9,67	42	0,09
851	Virgolândia	28191	Guanhães	25	0,09	25	0,09	0	0,00
852	Visconde do Rio Branco	24387	Viçosa	11	0,04	11	0,05	1	0,00
853	Volta Grande	20867	Muriaé	0	0,00	0	0,00	0	0,00

Tabela 1.17. Área, percentual e diferença no período 2005-2007 dos Reflorestamentos com Pinus, por municípios, em Minas .

Município	Área (ha)	Núcleo do IEF	Pinus						
			2005		2007		Diferença no período		
			Área (ha)	%	Área (ha)	%	Área (ha)	%	
1	Abadia dos Dourados	88250	Patrocínio	0	0,00	0	0,00	0	0,00
2	Abaeté	181476	Pompéu	0	0,00	0	0,00	0	0,00
3	Abre-Campo	47327	Manhuaçu	0	0,00	0	0,00	0	0,00
4	Acaiaca	10186	Viçosa	0	0,00	0	0,00	0	0,00
5	Açucena	81138	Timóteo	0	0,00	0	0,00	0	0,00
6	Água Boa	132233	Capelinha	0	0,00	0	0,00	0	0,00
7	Água Comprida	48627	Uberaba	0	0,00	0	0,00	0	0,00
8	Aguanil	23257	Oliveira	0	0,00	0	0,00	0	0,00
9	Águas Formosas	81820	Nanuque	0	0,00	0	0,00	0	0,00
10	Águas Vermelhas	125742	Medina	0	0,00	0	0,00	0	0,00
11	Aimorés	135146	Conselheiro Pena	0	0,00	0	0,00	0	0,00
12	Aiuruoca	64919	Caxambu	0	0,00	0	0,00	0	0,00
13	Alagoa	16097	Caxambu	0	0,00	0	0,00	0	0,00
14	Albertina	5797	Poços de Caldas	0	0,00	0	0,00	0	0,00
15	Além Paraíba	51007	Muriaé	0	0,00	0	0,00	0	0,00
16	Alfenas	85172	Poços de Caldas	0	0,00	0	0,00	0	0,00
17	Alfredo Vasconcelos	13043	São João Del Rei	0	0,00	0	0,00	0	0,00
18	Almenara	229180	Jequitinhonha	0	0,00	0	0,00	0	0,00
19	Alpercata	16648	Conselheiro Pena	0	0,00	0	0,00	0	0,00
20	Alpinópolis	45643	Passos	0	0,00	0	0,00	0	0,00
21	Alterosa	36213	Passos	0	0,00	0	0,00	0	0,00
22	Alto Caparaó	10423	Manhuaçu	0	0,00	0	0,00	0	0,00
23	Alto Jequitibá	15254	Manhuaçu	0	0,00	0	0,00	0	0,00
24	Alto Rio Doce	51789	Viçosa	0	0,00	0	0,00	0	0,00
25	Alvarenga	27986	Conselheiro Pena	0	0,00	0	0,00	0	0,00
26	Alvinópolis	59898	João Monlevade	0	0,00	0	0,00	0	0,00
27	Alvorada de Minas	37382	Serro	0	0,00	0	0,00	0	0,00
28	Amparo da Serra	13626	Viçosa	0	0,00	0	0,00	0	0,00
29	Andradas	46697	Poços de Caldas	0	0,00	0	0,00	0	0,00
30	Andrelândia	100576	Caxambu	0	0,00	0	0,00	0	0,00
31	Angelândia	18411	Capelinha	0	0,00	0	0,00	0	0,00
32	Antônio Carlos	53044	São João Del Rei	0	0,00	0	0,00	0	0,00

Continua...

Tabela 1.17. Continuação

Município	Área (ha)	Núcleo do IEF	Pinus						
			2005		2007		Diferença no período		
			Área (ha)	%	Área (ha)	%	Área (ha)	%	
33	Antônio Dias	87800	Timóteo	0	0,00	0	0,00	0	0,00
34	Antônio Prado de Minas	8434	Muriaé	0	0,00	0	0,00	0	0,00
35	Araçaí	18562	Curvelo	0	0,00	0	0,00	0	0,00
36	Aracitaba	10694	Juiz de Fora	0	0,00	0	0,00	0	0,00
37	Araçuaí	223183	Medina	0	0,00	0	0,00	0	0,00
38	Araguari	273503	Araguari	6597	2,41	6592	2,41	-6	0,00
39	Arantina	8952	Caxambu	0	0,00	0	0,00	0	0,00
40	Araponga	30366	Viçosa	0	0,00	0	0,00	0	0,00
41	Araporã	29356	Araguari	0	0,00	0	0,00	0	0,00
42	Arapuá	17260	Presidente Olegário	0	0,00	0	0,00	0	0,00
43	Araújos	24477	Arcos	0	0,00	0	0,00	0	0,00
44	Araxá	116637	Araxá	0	0,00	0	0,00	0	0,00
45	Arceburgo	16207	Passos	0	0,00	0	0,00	0	0,00
46	Arcos	50989	Arcos	0	0,00	0	0,00	0	0,00
47	Areado	28164	Poços de Caldas	0	0,00	0	0,00	0	0,00
48	Argirita	15879	Muriaé	0	0,00	0	0,00	0	0,00
49	Aricanduva	24396	Itamarandiba	0	0,00	0	0,00	0	0,00
50	Arinos	527319	Arinos	0	0,00	0	0,00	0	0,00
51	Astolfo Dutra	15983	Muriaé	0	0,00	0	0,00	0	0,00
52	Ataléia	183276	Itambacuri	0	0,00	0	0,00	0	0,00
53	Augusto de Lima	125022	Curvelo	386	0,31	386	0,31	0	0,00
54	Baependi	75193	Caxambu	0	0,00	0	0,00	0	0,00
55	Baldim	55632	Curvelo	0	0,00	0	0,00	0	0,00
56	Bambuí	145325	Arcos	0	0,00	0	0,00	0	0,00
57	Bandeira	48447	Jequitinhonha	0	0,00	0	0,00	0	0,00
58	Bandeira do Sul	4712	Poços de Caldas	0	0,00	0	0,00	0	0,00
59	Barão de Cocais	34102	João Monlevade	0	0,00	0	0,00	0	0,00
60	Barão do Monte Alto	19911	Muriaé	0	0,00	0	0,00	0	0,00
61	Barbacena	75847	São João Del Rei	0	0,00	0	0,00	0	0,00
62	Barra Longa	38413	Viçosa	0	0,00	0	0,00	0	0,00
63	Barroso	8172	São João Del Rei	0	0,00	0	0,00	0	0,00
64	Bela Vista de Minas	10847	João Monlevade	0	0,00	0	0,00	0	0,00
65	Belmiro Braga	39231	Juiz de Fora	0	0,00	0	0,00	0	0,00
66	Belo Horizonte	33104	Belo Horizonte	0	0,00	0	0,00	0	0,00
67	Belo Oriente	33532	Timóteo	0	0,00	0	0,00	0	0,00
68	Belo Vale	36613	Conselheiro Lafaiete	0	0,00	0	0,00	0	0,00
69	Berilo	58511	Capelinha	0	0,00	0	0,00	0	0,00
70	Berizal	48889	Salinas	0	0,00	0	0,00	0	0,00
71	Bertópolis	42708	Nanuque	0	0,00	0	0,00	0	0,00
72	Betim	34646	Belo Horizonte	0	0,00	0	0,00	0	0,00
73	Bias Fortes	28474	Juiz de Fora	0	0,00	0	0,00	0	0,00
74	Bicas	13997	Juiz de Fora	0	0,00	0	0,00	0	0,00

Continua...

Tabela 1.17. Continuação

Município	Área (ha)	Núcleo do IEF	Pinus						
			2005		2007		Diferença no período		
			Área (ha)	%	Área (ha)	%	Área (ha)	%	
75	Biquinhas	45515	Pompéu	0	0,00	0	0,00	0	0,00
76	Boa Esperança	86094	Lavras	0	0,00	0	0,00	0	0,00
77	Bocaina de Minas	50181	Caxambu	0	0,00	0	0,00	0	0,00
78	Bocaiúva	323170	Bocaiúva	0	0,00	0	0,00	0	0,00
79	Bom Despacho	121820	Arcos	0	0,00	0	0,00	0	0,00
80	Bom Jardim de Minas	41157	Caxambu	0	0,00	0	0,00	0	0,00
81	Bom Jesus da Penha	20780	Passos	0	0,00	0	0,00	0	0,00
82	Bom Jesus do Amparo	19518	João Monlevade	0	0,00	0	0,00	0	0,00
83	Bom Jesus do Galho	59294	Caratinga	0	0,00	0	0,00	0	0,00
84	Bom Repouso	22976	Pouso Alegre	0	0,00	0	0,00	0	0,00
85	Bom Sucesso	70613	Oliveira	0	0,00	0	0,00	0	0,00
86	Bonfim	30101	Belo Horizonte	0	0,00	0	0,00	0	0,00
87	Bonfinópolis de Minas	178912	João Pinheiro	0	0,00	0	0,00	0	0,00
88	Bonito de Minas	390560	São Francisco	0	0,00	0	0,00	0	0,00
89	Borda da Mata	29993	Pouso Alegre	0	0,00	0	0,00	0	0,00
90	Botelhos	33504	Poços de Caldas	0	0,00	0	0,00	0	0,00
91	Botumirim	156932	Bocaiúva	0	0,00	0	0,00	0	0,00
92	Brás Pires	22294	Viçosa	0	0,00	0	0,00	0	0,00
93	Brasilândia de Minas	251246	João Pinheiro	0	0,00	0	0,00	0	0,00
94	Brasília de Minas	139425	São Francisco	0	0,00	0	0,00	0	0,00
95	Brasópolis	36099	Pouso Alegre	0	0,00	0	0,00	0	0,00
96	Braúnas	37609	Timóteo	0	0,00	0	0,00	0	0,00
97	Brumadinho	63959	Belo Horizonte	0	0,00	0	0,00	0	0,00
98	Bueno Brandão	35555	Pouso Alegre	0	0,00	0	0,00	0	0,00
99	Buenópolis	160161	Curvelo	338	0,21	338	0,21	0	0,00
100	Bugre	15930	Caratinga	0	0,00	0	0,00	0	0,00
101	Buritís	521055	Arinos	0	0,00	0	0,00	0	0,00
102	Buritizeiro	722955	Pirapora	24565	3,40	24565	3,40	0	0,00
103	Cabeceira Grande	102861	Paracatu	0	0,00	0	0,00	0	0,00
104	Cabo Verde	36885	Poços de Caldas	0	0,00	0	0,00	0	0,00
105	Cachoeira da Prata	6035	Curvelo	0	0,00	0	0,00	0	0,00
106	Cachoeira de Minas	30480	Pouso Alegre	0	0,00	0	0,00	0	0,00
107	Cachoeira de Pajeú	69436	Medina	0	0,00	0	0,00	0	0,00
108	Cachoeira Dourada	20288	Ituiutaba	3	0,02	3	0,02	0	0,00
109	Caetanópolis	15549	Curvelo	0	0,00	0	0,00	0	0,00
110	Caeté	54266	Belo Horizonte	0	0,00	0	0,00	0	0,00
111	Caiana	10696	Carangola	0	0,00	0	0,00	0	0,00
112	Cajuri	8285	Viçosa	0	0,00	0	0,00	0	0,00
113	Caldas	71198	Poços de Caldas	0	0,00	0	0,00	0	0,00
114	Camacho	22218	Oliveira	0	0,00	0	0,00	0	0,00
115	Camanducaia	52784	Pouso Alegre	4992	9,46	4728	8,96	-264	0,50
116	CambuÍ	24413	Pouso Alegre	0	0,00	0	0,00	0	0,00

Continua...

Tabela 1.17. Continuação

Município	Área (ha)	Núcleo do IEF	Pinus						
			2005		2007		Diferença no período		
			Área (ha)	%	Área (ha)	%	Área (ha)	%	
117	Camбуquira	24549	Lavras	0	0,00	0	0,00	0	0,00
118	Campanário	44258	Conselheiro Pena	0	0,00	0	0,00	0	0,00
119	Campanha	33525	Lavras	0	0,00	0	0,00	0	0,00
120	Campestre	57667	Poços de Caldas	0	0,00	0	0,00	0	0,00
121	Campina Verde	365223	Ituiutaba	0	0,00	0	0,00	0	0,00
122	Campo Azul	51078	São Romão	0	0,00	0	0,00	0	0,00
123	Campo Belo	52798	Oliveira	0	0,00	0	0,00	0	0,00
124	Campo do Meio	27398	Poços de Caldas	0	0,00	0	0,00	0	0,00
125	Campo Florido	126805	Uberaba	0	0,00	0	0,00	0	0,00
126	Campos Altos	70896	Araxá	0	0,00	0	0,00	0	0,00
127	Campos Gerais	76992	Poços de Caldas	0	0,00	0	0,00	0	0,00
128	Cana Verde	21302	Oliveira	0	0,00	0	0,00	0	0,00
129	Canaã	17570	Viçosa	0	0,00	0	0,00	0	0,00
130	Canápolis	84057	Ituiutaba	0	0,00	0	0,00	0	0,00
131	Candeias	72070	Oliveira	0	0,00	0	0,00	0	0,00
132	Cantagalo	14187	Guanhães	0	0,00	0	0,00	0	0,00
133	Caparaó	13077	Carangola	0	0,00	0	0,00	0	0,00
134	Capela Nova	11122	São João Del Rei	0	0,00	0	0,00	0	0,00
135	Capelinha	96576	Capelinha	0	0,00	0	0,00	0	0,00
136	Capetinga	29678	Passos	0	0,00	0	0,00	0	0,00
137	Capim Branco	9464	Curvelo	0	0,00	0	0,00	0	0,00
138	Capinópolis	62312	Ituiutaba	0	0,00	0	0,00	0	0,00
139	Capitão Andrade	27932	Caratinga	0	0,00	0	0,00	0	0,00
140	Capitão Enéias	97246	Janaúba	0	0,00	0	0,00	0	0,00
141	Capitório	52082	Arcos	0	0,00	0	0,00	0	0,00
142	Caputira	18759	Manhuaçu	0	0,00	0	0,00	0	0,00
143	Carai	124355	Itambacuri	0	0,00	0	0,00	0	0,00
144	Caranaíba	16008	Conselheiro Lafaiete	0	0,00	0	0,00	0	0,00
145	Carandaí	48604	São João Del Rei	0	0,00	0	0,00	0	0,00
146	Carangola	35176	Carangola	0	0,00	0	0,00	0	0,00
147	Caratinga	125611	Caratinga	0	0,00	0	0,00	0	0,00
148	Carbonita	145760	Itamarandiba	0	0,00	0	0,00	0	0,00
149	Careçu	18071	Pouso Alegre	0	0,00	0	0,00	0	0,00
150	Carlos Chagas	319330	Nanuque	0	0,00	0	0,00	0	0,00
151	Carmésia	25922	Guanhães	0	0,00	0	0,00	0	0,00
152	Carmo da Cachoeira	50699	Lavras	0	0,00	0	0,00	0	0,00
153	Carmo da Mata	35672	Oliveira	0	0,00	0	0,00	0	0,00
154	Carmo de Minas	32247	Caxambu	0	0,00	0	0,00	0	0,00
155	Carmo do Cajuru	45566	Oliveira	0	0,00	0	0,00	0	0,00
156	Carmo do Paranaíba	130717	Presidente Olegário	0	0,00	0	0,00	0	0,00
157	Carmo do Rio Claro	106418	Passos	0	0,00	0	0,00	0	0,00
158	Carmópolis de Minas	40035	Oliveira	0	0,00	0	0,00	0	0,00

Continua...

Tabela 1.17. Continuação

Município	Área (ha)	Núcleo do IEF	Pinus						
			2005		2007		Diferença no período		
			Área (ha)	%	Área (ha)	%	Área (ha)	%	
159	Carneirinho	205580	Iturama	0	0,00	0	0,00	0	0,00
160	Carrancas	72856	Lavras	0	0,00	0	0,00	0	0,00
161	Carvalhópolis	8072	Poços de Caldas	0	0,00	0	0,00	0	0,00
162	Carvalhos	28302	Caxambu	0	0,00	0	0,00	0	0,00
163	Casa Grande	15751	Conselheiro Lafaiete	0	0,00	0	0,00	0	0,00
164	Cascalho Rico	36789	Patrocínio	73	0,20	71	0,19	-2	0,00
165	Cássia	66667	Passos	0	0,00	0	0,00	0	0,00
166	Cataguases	49253	Muriae	0	0,00	0	0,00	0	0,00
167	Catas Altas	23966	João Monlevade	0	0,00	0	0,00	0	0,00
168	Catas Altas da Noruega	14133	Conselheiro Lafaiete	0	0,00	0	0,00	0	0,00
169	Catuji	41830	Itambacuri	0	0,00	0	0,00	0	0,00
170	Catuti	28664	Janaúba	0	0,00	0	0,00	0	0,00
171	Caxambu	9940	Caxambu	0	0,00	0	0,00	0	0,00
172	Cedro do Abaeté	28164	Pompéu	0	0,00	0	0,00	0	0,00
173	Central de Minas	20477	Conselheiro Pena	0	0,00	0	0,00	0	0,00
174	Centralina	32793	Ituiutaba	0	0,00	0	0,00	0	0,00
175	Chácara	15297	Juiz de Fora	0	0,00	0	0,00	0	0,00
176	Chalé	21303	Manhuaçu	0	0,00	0	0,00	0	0,00
177	Chapada do Norte	82965	Capelinha	0	0,00	0	0,00	0	0,00
178	Chapada Gaúcha	247354	São Francisco	0	0,00	0	0,00	0	0,00
179	Chiador	25209	Juiz de Fora	0	0,00	0	0,00	0	0,00
180	Cipotânea	15344	Viçosa	0	0,00	0	0,00	0	0,00
181	Claraval	22600	Passos	0	0,00	0	0,00	0	0,00
182	Claro dos Poções	72060	Bocaiúva	0	0,00	0	0,00	0	0,00
183	Cláudio	63035	Oliveira	0	0,00	0	0,00	0	0,00
184	Coimbra	10678	Viçosa	0	0,00	0	0,00	0	0,00
185	Coluna	34839	Itamarandiba	0	0,00	0	0,00	0	0,00
186	Comendador Gomes	104010	Iturama	949	0,91	949	0,91	0	0,00
187	Comercinho	64852	Medina	0	0,00	0	0,00	0	0,00
188	Conceição da Aparecida	35243	Passos	0	0,00	0	0,00	0	0,00
189	Conceição da Barra de Minas	27231	São João Del Rei	0	0,00	0	0,00	0	0,00
190	Conceição das Alagoas	133252	Uberaba	0	0,00	0	0,00	0	0,00
191	Conceição das Pedras	10231	Pouso Alegre	0	0,00	0	0,00	0	0,00
192	Conceição de Ipanema	25413	Caratinga	0	0,00	0	0,00	0	0,00
193	Conceição do Mato Dentro	172570	Serro	0	0,00	0	0,00	0	0,00
194	Conceição do Pará	25061	Pará de Minas	0	0,00	0	0,00	0	0,00
195	Conceição do Rio Verde	37039	Caxambu	0	0,00	0	0,00	0	0,00
196	Conceição dos Ouros	18338	Pouso Alegre	0	0,00	0	0,00	0	0,00
197	Cônego Marinho	164025	São Francisco	0	0,00	0	0,00	0	0,00
198	Confins	4165	Belo Horizonte	0	0,00	0	0,00	0	0,00
199	Congonhal	20580	Pouso Alegre	0	0,00	0	0,00	0	0,00
200	Congonhas	30463	Conselheiro Lafaiete	0	0,00	0	0,00	0	0,00

Continua...

Tabela 1.17. Continuação

Município	Área (ha)	Núcleo do IEF	Pinus						
			2005		2007		Diferença no período		
			Área (ha)	%	Área (ha)	%	Área (ha)	%	
201	Congonhas do Norte	39952	Serro	0	0,00	0	0,00	0	0,00
202	Conquista	61710	Araxá	0	0,00	0	0,00	0	0,00
203	Conselheiro Lafaiete	36998	Conselheiro Lafaiete	0	0,00	0	0,00	0	0,00
204	Conselheiro Pena	148280	Conselheiro Pena	0	0,00	0	0,00	0	0,00
205	Consolação	8630	Pouso Alegre	0	0,00	0	0,00	0	0,00
206	Contagem	19434	Belo Horizonte	0	0,00	0	0,00	0	0,00
207	Coqueiral	29638	Lavras	0	0,00	0	0,00	0	0,00
208	Coração de Jesus	222719	Pirapora	0	0,00	0	0,00	0	0,00
209	Cordisburgo	82217	Curvelo	0	0,00	0	0,00	0	0,00
210	Cordislândia	17962	Lavras	0	0,00	0	0,00	0	0,00
211	Corinto	252177	Curvelo	0	0,00	0	0,00	0	0,00
212	Coroaci	57652	Guanhães	0	0,00	0	0,00	0	0,00
213	Coromandel	330980	Patrocínio	0	0,00	0	0,00	0	0,00
214	Coronel Fabriciano	22209	Timóteo	0	0,00	0	0,00	0	0,00
215	Coronel Murta	81449	Medina	238	0,29	238	0,29	0	0,00
216	Coronel Pacheco	13145	Juiz de Fora	0	0,00	0	0,00	0	0,00
217	Coronel Xavier Chaves	14122	São João Del Rei	0	0,00	0	0,00	0	0,00
218	Córrego Danta	65684	Arcos	0	0,00	0	0,00	0	0,00
219	Córrego do Bom Jesus	12319	Pouso Alegre	0	0,00	0	0,00	0	0,00
220	Córrego Fundo	10544	Arcos	0	0,00	0	0,00	0	0,00
221	Córrego Novo	20607	Caratinga	0	0,00	0	0,00	0	0,00
222	Couto de M. de Minas	48599	Serro	0	0,00	0	0,00	0	0,00
223	Crisólita	96658	Nanuque	0	0,00	0	0,00	0	0,00
224	Cristais	62770	Oliveira	0	0,00	0	0,00	0	0,00
225	Cristália	83899	Bocaiúva	0	0,00	0	0,00	0	0,00
226	Cristiano Otôni	13288	Conselheiro Lafaiete	0	0,00	0	0,00	0	0,00
227	Cristina	31165	Caxambu	0	0,00	0	0,00	0	0,00
228	Crucilândia	16716	Belo Horizonte	0	0,00	0	0,00	0	0,00
229	Cruzeiro da Fortaleza	18790	Patrocínio	0	0,00	0	0,00	0	0,00
230	Cruzília	52365	Caxambu	0	0,00	0	0,00	0	0,00
231	Cuparaque	22790	Conselheiro Pena	0	0,00	0	0,00	0	0,00
232	Curral de Dentro	57016	Medina	0	0,00	0	0,00	0	0,00
233	Curvelo	328924	Curvelo	0	0,00	0	0,00	0	0,00
234	Datas	30970	Serro	0	0,00	0	0,00	0	0,00
235	Delfim Moreira	40834	Pouso Alegre	0	0,00	0	0,00	0	0,00
236	Delfinópolis	138019	Passos	0	0,00	0	0,00	0	0,00
237	Delta	10162	Uberaba	0	0,00	0	0,00	0	0,00
238	Descoberto	21313	Juiz de Fora	0	0,00	0	0,00	0	0,00
239	Desterro de Entre-Rios	37754	São João Del Rei	0	0,00	0	0,00	0	0,00
240	Desterro do Melo	14191	São João Del Rei	0	0,00	0	0,00	0	0,00
241	Diamantina	388004	Serro	0	0,00	0	0,00	0	0,00
242	Diogo de Vasconcelos	16529	Viçosa	0	0,00	0	0,00	0	0,00

Continua...

Tabela 1.17. Continuação

Município	Área (ha)	Núcleo do IEF	Pinus						
			2005		2007		Diferença no período		
			Área (ha)	%	Área (ha)	%	Área (ha)	%	
243	Dionísio	34030	João Monlevade	0	0,00	0	0,00	0	0,00
244	Divinésia	11654	Viçosa	0	0,00	0	0,00	0	0,00
245	Divino	33770	Carangola	0	0,00	0	0,00	0	0,00
246	Divino das Laranjeiras	34123	Conselheiro Pena	0	0,00	0	0,00	0	0,00
247	Divinolândia de Minas	13193	Guanhães	0	0,00	0	0,00	0	0,00
248	Divinópolis	70812	Oliveira	0	0,00	0	0,00	0	0,00
249	Divisa Alegre	12046	Medina	0	0,00	0	0,00	0	0,00
250	Divisa Nova	21685	Poços de Caldas	0	0,00	0	0,00	0	0,00
251	Divisópolis	56528	Jequitinhonha	0	0,00	0	0,00	0	0,00
252	Dom Bosco	81477	João Pinheiro	0	0,00	0	0,00	0	0,00
253	Dom Cavati	5953	Caratinga	0	0,00	0	0,00	0	0,00
254	Dom Joaquim	39863	Serro	0	0,00	0	0,00	0	0,00
255	Dom Silvério	19473	Viçosa	0	0,00	0	0,00	0	0,00
256	Dom Viçoso	11422	Caxambu	0	0,00	0	0,00	0	0,00
257	Dona Eusébia	6967	Muriae	0	0,00	0	0,00	0	0,00
258	Dores de Campos	12444	São João Del Rei	0	0,00	0	0,00	0	0,00
259	Dores de Guanhães	38196	Guanhães	0	0,00	0	0,00	0	0,00
260	Dores do Indaiá	111597	Arcos	0	0,00	0	0,00	0	0,00
261	Dores do Turvo	23058	Viçosa	0	0,00	0	0,00	0	0,00
262	Doresópolis	15344	Arcos	0	0,00	0	0,00	0	0,00
263	Douradoquara	31513	Patrocínio	0	0,00	0	0,00	0	0,00
264	Durandé	21778	Manhuaçu	0	0,00	0	0,00	0	0,00
265	Elói Mendes	49870	Lavras	0	0,00	0	0,00	0	0,00
266	Engenheiro Caldas	18762	Caratinga	0	0,00	0	0,00	0	0,00
267	Engenheiro Navarro	60634	Bocaiúva	0	0,00	0	0,00	0	0,00
268	Entre-Folhas	8651	Caratinga	0	0,00	0	0,00	0	0,00
269	Entre-Rios de Minas	45644	Conselheiro Lafaiete	0	0,00	0	0,00	0	0,00
270	Ervália	35749	Viçosa	0	0,00	0	0,00	0	0,00
271	Esmeraldas	90976	Belo Horizonte	0	0,00	0	0,00	0	0,00
272	Espera Feliz	32614	Carangola	0	0,00	0	0,00	0	0,00
273	Espinosa	187629	Janaúba	0	0,00	0	0,00	0	0,00
274	Espírito Sto.do Dourado	26471	Pouso Alegre	0	0,00	0	0,00	0	0,00
275	Estiva	24362	Pouso Alegre	0	0,00	0	0,00	0	0,00
276	Estrela-d'Alva	13078	Muriae	0	0,00	0	0,00	0	0,00
277	Estrela do Indaiá	63689	Arcos	0	0,00	0	0,00	0	0,00
278	Estrela do Sul	81846	Patrocínio	12356	15,10	12356	15,10	0	0,00
279	Eugenópolis	31013	Muriae	0	0,00	0	0,00	0	0,00
280	Ewbank da Câmara	10396	Juiz de Fora	0	0,00	0	0,00	0	0,00
281	Extrema	24164	Pouso Alegre	0	0,00	0	0,00	0	0,00
282	Fama	8678	Poços de Caldas	0	0,00	0	0,00	0	0,00
283	Faria Lemos	16557	Carangola	0	0,00	0	0,00	0	0,00
284	Felício dos Santos	35693	Itamarandiba	0	0,00	0	0,00	0	0,00
285	Felisburgo	59655	Jequitinhonha	0	0,00	0	0,00	0	0,00
286	Felixlândia	155254	Curvelo	451	0,29	451	0,29	0	0,00
287	Fernandes Tourinho	15118	Caratinga	0	0,00	0	0,00	0	0,00
288	Ferros	109415	João Monlevade	0	0,00	0	0,00	0	0,00
289	Fervedouro	35675	Carangola	0	0,00	0	0,00	0	0,00
290	Florestal	19492	Belo Horizonte	0	0,00	0	0,00	0	0,00
291	Formiga	150098	Arcos	0	0,00	0	0,00	0	0,00

Continua...

Tabela 1.17. Continuação

Município	Área (ha)	Núcleo do IEF	Pinus						
			2005		2007		Diferença no período		
			Área (ha)	%	Área (ha)	%	Área (ha)	%	
292	Formoso	368933	Arinos	0	0,00	0	0,00	0	0,00
293	Fortaleza de Minas	21892	Passos	0	0,00	0	0,00	0	0,00
294	Fortuna de Minas	20007	Curvelo	0	0,00	0	0,00	0	0,00
295	Francisco Badaró	45876	Medina	0	0,00	0	0,00	0	0,00
296	Francisco Dumont	157705	Bocaiúva	3508	2,22	3304	2,09	-204	-0,13
297	Francisco Sá	274502	Bocaiúva	332	0,12	332	0,12	0	0,00
298	Franciscópolis	71855	Itambacuri	0	0,00	0	0,00	0	0,00
299	Frei Gaspar	62568	Itambacuri	0	0,00	0	0,00	0	0,00
300	Frei Inocêncio	47035	Conselheiro Pena	0	0,00	0	0,00	0	0,00
301	Frei Lagonegro	16707	Itamarandiba	0	0,00	0	0,00	0	0,00
302	Fronteira	19887	Iturama	0	0,00	0	0,00	0	0,00
303	Fronteira dos Vales	31986	Nanuque	0	0,00	0	0,00	0	0,00
304	Fruta de Leite	76009	Salinas	0	0,00	0	0,00	0	0,00
305	Frutal	241607	Iturama	0	0,00	0	0,00	0	0,00
306	Funilândia	20069	Curvelo	0	0,00	0	0,00	0	0,00
307	Galiléia	72054	Conselheiro Pena	0	0,00	0	0,00	0	0,00
308	Gameleiras	173569	Janaúba	0	0,00	0	0,00	0	0,00
309	Glauceilândia	14555	Bocaiúva	0	0,00	0	0,00	0	0,00
310	Goiabeira	11244	Conselheiro Pena	0	0,00	0	0,00	0	0,00
311	Goianá	15140	Juiz de Fora	0	0,00	0	0,00	0	0,00
312	Gonçalves	18938	Pouso Alegre	0	0,00	0	0,00	0	0,00
313	Gonzaga	20890	Guanhães	0	0,00	0	0,00	0	0,00
314	Gouveia	87464	Serro	0	0,00	0	0,00	0	0,00
315	Governador Valadares	234112	Conselheiro Pena	0	0,00	0	0,00	0	0,00
316	Grão-Mogol	388907	Bocaiúva	14338	3,69	14298	3,68	-40	-0,01
317	Grupiara	19295	Patrocínio	3	0,02	3	0,02	0	0,00
318	Guanhães	107756	Guanhães	0	0,00	0	0,00	0	0,00
319	Guapé	93539	Passos	0	0,00	0	0,00	0	0,00
320	Guaraciaba	34865	Viçosa	0	0,00	0	0,00	0	0,00
321	Guaraciama	39170	Bocaiúva	0	0,00	0	0,00	0	0,00
322	Guaranésia	29444	Passos	0	0,00	0	0,00	0	0,00
323	Guarani	26419	Juiz de Fora	0	0,00	0	0,00	0	0,00
324	Guarará	8893	Juiz de Fora	0	0,00	0	0,00	0	0,00
325	Guarda-Mor	206206	Paracatu	0	0,00	0	0,00	0	0,00
326	Guaxupé	28532	Poços de Caldas	0	0,00	0	0,00	0	0,00
327	Guidoval	15930	Viçosa	0	0,00	0	0,00	0	0,00
328	Guimarânia	36862	Patrocínio	0	0,00	0	0,00	0	0,00
329	Guiricema	29344	Viçosa	0	0,00	0	0,00	0	0,00
330	Gurinhatã	184880	Ituiutaba	22	0,01	22	0,01	0	0,00
331	Heliodora	15337	Pouso Alegre	0	0,00	0	0,00	0	0,00
332	Iapu	34412	Caratinga	0	0,00	0	0,00	0	0,00
333	Ibertioga	34544	São João Del Rei	0	0,00	0	0,00	0	0,00
334	Ibiá	270172	Araxá	0	0,00	0	0,00	0	0,00
335	Ibiaí	87291	Pirapora	0	0,00	0	0,00	0	0,00
336	Ibiracatu	35085	Jaíba	0	0,00	0	0,00	0	0,00
337	Ibiraci	56016	Passos	0	0,00	0	0,00	0	0,00
338	Ibirité	7371	Belo Horizonte	0	0,00	0	0,00	0	0,00
339	Ibitiúra de Minas	6884	Poços de Caldas	0	0,00	0	0,00	0	0,00
340	Ibituruna	15326	Oliveira	0	0,00	0	0,00	0	0,00
341	Icaraí de Minas	62630	São Romão	0	0,00	0	0,00	0	0,00
342	Igarapé	11061	Belo Horizonte	0	0,00	0	0,00	0	0,00
343	Igaratinga	21904	Pará de Minas	0	0,00	0	0,00	0	0,00
344	Iguatama	62773	Arcos	0	0,00	0	0,00	0	0,00
345	Ijaci	10538	Lavras	0	0,00	0	0,00	0	0,00

Continua...

Tabela 1.17. Continuação

Município	Área (ha)	Núcleo do IEF	Pinus						
			2005		2007		Diferença no período		
			Área (ha)	%	Área (ha)	%	Área (ha)	%	
346	Ilicínea	37560	Passos	0	0,00	0	0,00	0	0,00
347	Imbé de Minas	19546	Caratinga	0	0,00	0	0,00	0	0,00
348	Inconfidentes	14959	Pouso Alegre	0	0,00	0	0,00	0	0,00
349	Indaiabira	100707	Salinas	0	0,00	0	0,00	0	0,00
350	Indianópolis	83362	Araguari	16418	19,70	14753	17,70	-1665	-2,00
351	Ingaí	30658	Lavras	0	0,00	0	0,00	0	0,00
352	Inhapim	86049	Caratinga	0	0,00	0	0,00	0	0,00
353	Inhaúma	24568	Curvelo	0	0,00	0	0,00	0	0,00
354	Inimutaba	53407	Curvelo	0	0,00	0	0,00	0	0,00
355	Ipaba	11376	Timóteo	0	0,00	0	0,00	0	0,00
356	Ipanema	45756	Caratinga	0	0,00	0	0,00	0	0,00
357	Ipatinga	16648	Timóteo	0	0,00	0	0,00	0	0,00
358	Ipiaçu	46900	Ituiutaba	0	0,00	0	0,00	0	0,00
359	Ipuiúna	29832	Poços de Caldas	0	0,00	0	0,00	0	0,00
360	Iraí de Minas	35788	Patrocínio	0	0,00	0	0,00	0	0,00
361	Itabira	125475	João Monlevade	1502	1,20	1502	1,20	0	0,00
362	Itabirinha de Mantena	20982	Conselheiro Pena	0	0,00	0	0,00	0	0,00
363	Itabirito	54446	Conselheiro Lafaiete	0	0,00	0	0,00	0	0,00
364	Itacambira	178517	Bocaiúva	0	0,00	0	0,00	0	0,00
365	Itacarambi	122490	Jaíba	0	0,00	0	0,00	0	0,00
366	Itaguara	41074	Oliveira	0	0,00	0	0,00	0	0,00
367	Itaipé	48156	Itambacuri	0	0,00	0	0,00	0	0,00
368	Itajubá	29512	Pouso Alegre	0	0,00	0	0,00	0	0,00
369	Itamarandiba	273584	Itamarandiba	0	0,00	0	0,00	0	0,00
370	Itamarati de Minas	9399	Muriae	0	0,00	0	0,00	0	0,00
371	Itambacuri	141658	Itambacuri	0	0,00	0	0,00	0	0,00
372	Itambé do Mato Dentro	38064	João Monlevade	0	0,00	0	0,00	0	0,00
373	Itamoji	24234	Passos	0	0,00	0	0,00	0	0,00
374	Itamonte	43046	Caxambu	0	0,00	0	0,00	0	0,00
375	Itanhandu	14372	Caxambu	0	0,00	0	0,00	0	0,00
376	Itanhomi	48729	Caratinga	0	0,00	0	0,00	0	0,00
377	Itaobim	67926	Medina	0	0,00	0	0,00	0	0,00
378	Itapajipe	179375	Iturama	0	0,00	0	0,00	0	0,00
379	Itapeçerica	104182	Oliveira	0	0,00	0	0,00	0	0,00
380	Itapeva	17785	Pouso Alegre	0	0,00	0	0,00	0	0,00
381	Itatiaiuçu	29479	Oliveira	0	0,00	0	0,00	0	0,00
382	Itaú de Minas	15420	Passos	0	0,00	0	0,00	0	0,00
383	Itaúna	49493	Oliveira	0	0,00	0	0,00	0	0,00
384	Itaverava	28443	Conselheiro Lafaiete	0	0,00	0	0,00	0	0,00
385	Itinga	164935	Medina	0	0,00	0	0,00	0	0,00
386	Itueta	45320	Conselheiro Pena	0	0,00	0	0,00	0	0,00
387	Ituiutaba	259693	Ituiutaba	2	0,00	2	0,00	0	0,00
388	Itumirim	23379	Lavras	0	0,00	0	0,00	0	0,00
389	Iturama	139270	Iturama	0	0,00	0	0,00	0	0,00
390	Itutinga	37081	Lavras	0	0,00	0	0,00	0	0,00
391	Jabuticatubas	111702	Curvelo	0	0,00	0	0,00	0	0,00
392	Jacinto	139106	Jequitinhonha	0	0,00	0	0,00	0	0,00

Continua...

Tabela 1.17. Continuação

Município		Área (ha)	Núcleo do IEF	Pinus					
				2005		2007		Diferença no período	
				Área (ha)	%	Área (ha)	%	Área (ha)	%
393	Jacuí	40963	Passos	0	0,00	0	0,00	0	0,00
394	Jacutinga	34699	Pouso Alegre	0	0,00	0	0,00	0	0,00
395	Jaguaraçu	16307	Timóteo	0	0,00	0	0,00	0	0,00
396	Jaíba	262262	Jaíba	0	0,00	0	0,00	0	0,00
397	Jampruca	51981	Conselheiro Pena	0	0,00	0	0,00	0	0,00
398	Janaúba	218313	Janaúba	0	0,00	0	0,00	0	0,00
399	Januária	744781	São Francisco	0	0,00	0	0,00	0	0,00
400	Japaraíba	17172	Arcos	0	0,00	0	0,00	0	0,00
401	Japonvar	37721	São Francisco	0	0,00	0	0,00	0	0,00
402	Jeceaba	23575	Conselheiro Lafaiete	0	0,00	0	0,00	0	0,00
403	Jenipapo de Minas	28467	Medina	0	0,00	0	0,00	0	0,00
404	Jequeri	54478	Viçosa	0	0,00	0	0,00	0	0,00
405	Jequitaiá	126705	Pirapora	0	0,00	0	0,00	0	0,00
406	Jequitibá	44540	Curvelo	0	0,00	0	0,00	0	0,00
407	Jequitinhonha	351084	Jequitinhonha	0	0,00	0	0,00	0	0,00
408	Jesuânia	15449	Caxambu	0	0,00	0	0,00	0	0,00
409	Joaíma	166579	Jequitinhonha	0	0,00	0	0,00	0	0,00
410	Joanésia	23263	Timóteo	0	0,00	0	0,00	0	0,00
411	João Monlevade	9955	João Monlevade	0	0,00	0	0,00	0	0,00
412	João Pinheiro	1071035	João Pinheiro	949	0,09	949	0,09	0	0,00
413	Joaquim Felício	78754	Curvelo	0	0,00	0	0,00	0	0,00
414	Jordânia	54586	Jequitinhonha	0	0,00	0	0,00	0	0,00
415	José Gonçalves de Minas	38114	Capelinha	0	0,00	0	0,00	0	0,00
416	José Raydan	18091	Capelinha	0	0,00	0	0,00	0	0,00
417	Josenópolis	54064	Salinas	465	0,86	465	0,86	0	0,00
418	Juatuba	9678	Belo Horizonte	0	0,00	0	0,00	0	0,00
419	Juiz de Fora	143613	Juiz de Fora	0	0,00	0	0,00	0	0,00
420	Juramento	43075	Bocaiúva	0	0,00	0	0,00	0	0,00
421	Juruiaia	22064	Poços de Caldas	0	0,00	0	0,00	0	0,00
422	Juvenília	108395	Jaíba	0	0,00	0	0,00	0	0,00
423	Ladainha	86688	Itambacuri	0	0,00	0	0,00	0	0,00
424	Lagamar	147385	Paracatu	0	0,00	0	0,00	0	0,00
425	Lagoa da Prata	44197	Arcos	0	0,00	0	0,00	0	0,00
426	Lagoa dos Patos	60046	Pirapora	0	0,00	0	0,00	0	0,00
427	Lagoa Dourada	47637	São João Del Rei	0	0,00	0	0,00	0	0,00
428	Lagoa Formosa	83966	Presidente Olegário	38	0,05	38	0,05	0	0,00
429	Lagoa Grande	123657	Presidente Olegário	0	0,00	0	0,00	0	0,00
430	Lagoa Santa	22946	Belo Horizonte	0	0,00	0	0,00	0	0,00
431	Lajinha	43121	Manhuaçu	0	0,00	0	0,00	0	0,00
432	Lambari	21334	Caxambu	0	0,00	0	0,00	0	0,00
433	Lamim	11878	Viçosa	0	0,00	0	0,00	0	0,00
434	Laranjal	20522	Muriae	0	0,00	0	0,00	0	0,00

Continua...

Tabela 1.17. Continuação

Município	Área (ha)	Núcleo do IEF	Pinus						
			2005		2007		Diferença no período		
			Área (ha)	%	Área (ha)	%	Área (ha)	%	
435	Lassance	320668	Pirapora	4475	1,40	4441	1,38	-34	0,01
436	Lavras	56376	Lavras	0	0,00	0	0,00	0	0,00
437	Leandro Ferreira	35406	Pará de Minas	0	0,00	0	0,00	0	0,00
438	Leme do Prado	28088	Capelinha	0	0,00	0	0,00	0	0,00
439	Leopoldina	94442	Muriae	0	0,00	0	0,00	0	0,00
440	Liberdade	40256	Caxambu	0	0,00	0	0,00	0	0,00
441	Lima Duarte	84884	Juiz de Fora	0	0,00	0	0,00	0	0,00
442	Limeira do Oeste	131683	Iturama	0	0,00	0	0,00	0	0,00
443	Lontra	25739	Jaiba	0	0,00	0	0,00	0	0,00
444	Luisburgo	14498	Manhuaçu	0	0,00	0	0,00	0	0,00
445	Luislândia	40950	São Francisco	0	0,00	0	0,00	0	0,00
446	Luminárias	49911	Lavras	0	0,00	0	0,00	0	0,00
447	Luz	116939	Arcos	0	0,00	0	0,00	0	0,00
448	Machado	58686	Poços de Caldas	0	0,00	0	0,00	0	0,00
449	Madre de Deus de Minas	49178	São João Del Rei	0	0,00	0	0,00	0	0,00
450	Malacacheta	72761	Itambacuri	0	0,00	0	0,00	0	0,00
451	Mamonas	29181	Janaúba	0	0,00	0	0,00	0	0,00
452	Manga	195340	Jaiba	0	0,00	0	0,00	0	0,00
453	Manhuaçu	62679	Manhuaçu	0	0,00	0	0,00	0	0,00
454	Manhumirim	18294	Manhuaçu	0	0,00	0	0,00	0	0,00
455	Mantena	68570	Conselheiro Pena	0	0,00	0	0,00	0	0,00
456	Mar de Espanha	37133	Juiz de Fora	0	0,00	0	0,00	0	0,00
457	Maravilhas	26221	Pará de Minas	0	0,00	0	0,00	0	0,00
458	Maria da Fé	20203	Pouso Alegre	0	0,00	0	0,00	0	0,00
459	Mariana	119411	Conselheiro Lafaiete	0	0,00	0	0,00	0	0,00
460	Marilac	15846	Conselheiro Pena	0	0,00	0	0,00	0	0,00
461	Mário Campos	3508	Belo Horizonte	0	0,00	0	0,00	0	0,00
462	Maripá de Minas	7773	Juiz de Fora	0	0,00	0	0,00	0	0,00
463	Marliéria	54348	Timóteo	0	0,00	0	0,00	0	0,00
464	Marmelópolis	10798	Pouso Alegre	0	0,00	0	0,00	0	0,00
465	Martinho Campos	104981	Pompéu	0	0,00	0	0,00	0	0,00
466	Martins Soares	11355	Manhuaçu	0	0,00	0	0,00	0	0,00
467	Mata Verde	22798	Jequitinhonha	0	0,00	0	0,00	0	0,00
468	Materlândia	28211	Guanhães	0	0,00	0	0,00	0	0,00
469	Mateus Leme	30442	Belo Horizonte	0	0,00	0	0,00	0	0,00
470	Matias Barbosa	15642	Juiz de Fora	0	0,00	0	0,00	0	0,00
471	Matias Cardoso	195099	Jaiba	0	0,00	0	0,00	0	0,00
472	Matias Lobato	17172	Conselheiro Pena	0	0,00	0	0,00	0	0,00
473	Matipó	26727	Manhuaçu	0	0,00	0	0,00	0	0,00
474	Mato Verde	47423	Janaúba	0	0,00	0	0,00	0	0,00
475	Matozinhos	25323	Curvelo	0	0,00	0	0,00	0	0,00
476	Matutina	25891	Presidente Olegário	0	0,00	0	0,00	0	0,00

Continua...

Tabela 1.17. Continuação

Município	Área (ha)	Núcleo do IEF	Pinus						
			2005		2007		Diferença no período		
			Área (ha)	%	Área (ha)	%	Área (ha)	%	
477	Maxacalis	33046	Nanuque	0	0,00	0	0,00	0	0,00
478	Medeiros	94540	Arcos	0	0,00	0	0,00	0	0,00
479	Medina	144111	Medina	0	0,00	0	0,00	0	0,00
480	Mendes Pimentel	30533	Conselheiro Pena	0	0,00	0	0,00	0	0,00
481	Mercês	34884	Juiz de Fora	0	0,00	0	0,00	0	0,00
482	Mesquita	27501	Timóteo	0	0,00	0	0,00	0	0,00
483	Minas Novas	181729	Capelinha	0	0,00	0	0,00	0	0,00
484	Minduri	22131	Caxambu	0	0,00	0	0,00	0	0,00
485	Mirabela	72175	São Francisco	0	0,00	0	0,00	0	0,00
486	Miradouro	30241	Muriaé	0	0,00	0	0,00	0	0,00
487	Mirai	32005	Muriaé	0	0,00	0	0,00	0	0,00
488	Miravânia	60113	Jaíba	0	0,00	0	0,00	0	0,00
489	Moeda	15446	Belo Horizonte	0	0,00	0	0,00	0	0,00
490	Moema	20286	Arcos	0	0,00	0	0,00	0	0,00
491	Monjolos	65155	Curvelo	0	0,00	0	0,00	0	0,00
492	Monsenhor Paulo	21738	Lavras	0	0,00	0	0,00	0	0,00
493	Montalvânia	148595	Jaíba	0	0,00	0	0,00	0	0,00
494	Monte Alegre de Minas	259627	Araguari	29	0,01	29	0,01	0	0,00
495	Monte Azul	99643	Janaúba	0	0,00	0	0,00	0	0,00
496	Monte Belo	42172	Poços de Caldas	0	0,00	0	0,00	0	0,00
497	Monte Carmelo	134364	Patrocínio	9	0,01	9	0,01	0	0,00
498	Monte Formoso	38567	Jequitinhonha	0	0,00	0	0,00	0	0,00
499	Monte Sto.de Minas	59217	Passos	0	0,00	0	0,00	0	0,00
500	Monte Sião	28935	Pouso Alegre	0	0,00	0	0,00	0	0,00
501	Montes Claros	356501	Bocaiúva	0	0,00	0	0,00	0	0,00
502	Montezuma	112718	Salinas	0	0,00	0	0,00	0	0,00
503	Morada Nova de Minas	208167	Pompéu	0	0,00	0	0,00	0	0,00
504	Morro da Garça	41312	Curvelo	0	0,00	0	0,00	0	0,00
505	Morro do Pilar	47646	Serro	0	0,00	0	0,00	0	0,00
506	Munhoz	19048	Pouso Alegre	0	0,00	0	0,00	0	0,00
507	Muriaé	84135	Muriaé	0	0,00	0	0,00	0	0,00
508	Mutum	125249	Caratinga	0	0,00	0	0,00	0	0,00
509	Muzambinho	40977	Poços de Caldas	0	0,00	0	0,00	0	0,00
510	Nacip Raydan	23286	Guanhães	0	0,00	0	0,00	0	0,00
511	Nanuque	151039	Nanuque	0	0,00	0	0,00	0	0,00
512	Naque	12641	Timóteo	0	0,00	0	0,00	0	0,00
513	Natalândia	47113	João Pinheiro	0	0,00	0	0,00	0	0,00
514	Natércia	18926	Pouso Alegre	0	0,00	0	0,00	0	0,00
515	Nazareno	32909	São João Del Rei	0	0,00	0	0,00	0	0,00
516	Nepomuceno	58213	Lavras	0	0,00	0	0,00	0	0,00
517	Ninheira	110848	Salinas	0	0,00	0	0,00	0	0,00
518	Nova Belém	14744	Conselheiro Pena	0	0,00	0	0,00	0	0,00

Continua...

Tabela 1.17. Continuação

Município	Área (ha)	Núcleo do IEF	Pinus						
			2005		2007		Diferença no período		
			Área (ha)	%	Área (ha)	%	Área (ha)	%	
519	Nova Era	36024	João Monlevade	0	0,00	0	0,00	0	0,00
520	Nova Lima	42981	Belo Horizonte	0	0,00	0	0,00	0	0,00
521	Nova Módica	37522	Conselheiro Pena	0	0,00	0	0,00	0	0,00
522	Nova Ponte	110575	Uberaba	11023	9,97	11023	9,97	0	0,00
523	Nova Porteirinha	12230	Janaúba	0	0,00	0	0,00	0	0,00
524	Nova Resende	39019	Poços de Caldas	0	0,00	0	0,00	0	0,00
525	Nova Serrana	28262	Pará de Minas	0	0,00	0	0,00	0	0,00
526	Nova União	17180	Belo Horizonte	0	0,00	0	0,00	0	0,00
527	Novo Cruzeiro	170321	Itambacuri	0	0,00	0	0,00	0	0,00
528	Novo Oriente de Minas	75433	Nanuque	0	0,00	0	0,00	0	0,00
529	Novorizonte	27278	Salinas	0	0,00	0	0,00	0	0,00
530	Olaria	17815	Juiz de Fora	0	0,00	0	0,00	0	0,00
531	Olhos-d'Água	209117	Bocaiúva	0	0,00	0	0,00	0	0,00
532	Olímpio Noronha	5422	Caxambu	0	0,00	0	0,00	0	0,00
533	Oliveira	89745	Oliveira	0	0,00	0	0,00	0	0,00
534	Oliveira Fortes	11120	Juiz de Fora	0	0,00	0	0,00	0	0,00
535	Onça de Pitangui	24771	Pará de Minas	0	0,00	0	0,00	0	0,00
536	Oratórios	8880	Viçosa	0	0,00	0	0,00	0	0,00
537	Orizânia	12254	Carangola	0	0,00	0	0,00	0	0,00
538	Ouro Branco	25849	Conselheiro Lafaiete	0	0,00	0	0,00	0	0,00
539	Ouro Fino	53355	Pouso Alegre	0	0,00	0	0,00	0	0,00
540	Ouro Preto	124570	Conselheiro Lafaiete	0	0,00	0	0,00	0	0,00
541	Ouro Verde de Minas	17618	Itambacuri	0	0,00	0	0,00	0	0,00
542	Padre Carvalho	44651	Salinas	6200	13,88	6183	13,85	-17	0,04
543	Padre Paraíso	54437	Medina	0	0,00	0	0,00	0	0,00
544	Pai Pedro	84056	Janaúba	0	0,00	0	0,00	0	0,00
545	Paineiras	63852	Pompéu	0	0,00	0	0,00	0	0,00
546	Pains	41769	Arcos	0	0,00	0	0,00	0	0,00
547	Paiva	5894	Juiz de Fora	0	0,00	0	0,00	0	0,00
548	Palma	31633	Muriaé	0	0,00	0	0,00	0	0,00
549	Palmópolis	43283	Jequitinhonha	0	0,00	0	0,00	0	0,00
550	Papagaios	55436	Pompéu	0	0,00	0	0,00	0	0,00
551	Pará de Minas	54951	Pará de Minas	0	0,00	0	0,00	0	0,00
552	Paracatu	821970	Paracatu	3055	0,37	3055	0,37	0	0,00
553	Paraguaçu	42563	Lavras	0	0,00	0	0,00	0	0,00
554	Paraisópolis	33052	Pouso Alegre	0	0,00	0	0,00	0	0,00
555	Paraopeba	62443	Curvelo	0	0,00	0	0,00	0	0,00
556	Passa-Quatro	27503	Caxambu	0	0,00	0	0,00	0	0,00
557	Passa-Tempo	42911	São João Del Rei	0	0,00	0	0,00	0	0,00
558	Passa-Vinte	24705	Caxambu	0	0,00	0	0,00	0	0,00
559	Passabém	9450	João Monlevade	0	0,00	0	0,00	0	0,00
560	Passos	133753	Passos	0	0,00	0	0,00	0	0,00
561	Patis	44342	São Francisco	0	0,00	0	0,00	0	0,00
562	Patos de Minas	318721	Presidente Olegário	402	0,13	402	0,13	0	0,00
563	Patrocínio	287445	Patrocínio	0	0,00	0	0,00	0	0,00
564	Patrocínio do Muriaé	10865	Muriaé	0	0,00	0	0,00	0	0,00
565	Paula Cândido	26920	Viçosa	0	0,00	0	0,00	0	0,00
566	Paulistas	22064	Guanhães	0	0,00	0	0,00	0	0,00
567	Pavão	59951	Nanuque	0	0,00	0	0,00	0	0,00
568	Peçanha	99496	Guanhães	0	0,00	0	0,00	0	0,00
569	Pedra Azul	159332	Medina	0	0,00	0	0,00	0	0,00
570	Pedra Bonita	17349	Manhuaçu	0	0,00	0	0,00	0	0,00
571	Pedra do Anta	17358	Viçosa	0	0,00	0	0,00	0	0,00
572	Pedra do Indaiá	34850	Oliveira	0	0,00	0	0,00	0	0,00

Continua...

Tabela 1.17. Continuação

Município	Área (ha)	Núcleo do IEF	Pinus						
			2005		2007		Diferença no período		
			Área (ha)	%	Área (ha)	%	Área (ha)	%	
573	Pedra Dourada	7059	Carangola	0	0,00	0	0,00	0	0,00
574	Pedralva	21842	Pouso Alegre	0	0,00	0	0,00	0	0,00
575	Pedras de Maria da Cruz	152517	São Francisco	0	0,00	0	0,00	0	0,00
576	Pedrinópolis	35959	Araxá	4	0,01	4	0,01	0	0,00
577	Pedro Leopoldo	29335	Belo Horizonte	0	0,00	0	0,00	0	0,00
578	Pedro Teixeira	11226	Juiz de Fora	0	0,00	0	0,00	0	0,00
579	Pequeri	9038	Juiz de Fora	0	0,00	0	0,00	0	0,00
580	Pequi	20438	Pará de Minas	0	0,00	0	0,00	0	0,00
581	Perdigão	25236	Oliveira	0	0,00	0	0,00	0	0,00
582	Perdizes	244502	Araxá	1091	0,45	1091	0,45	0	0,00
583	Perdões	26990	Oliveira	0	0,00	0	0,00	0	0,00
584	Periquito	22776	Timóteo	0	0,00	0	0,00	0	0,00
585	Pescador	31904	Conselheiro Pena	0	0,00	0	0,00	0	0,00
586	Piau	19190	Juiz de Fora	0	0,00	0	0,00	0	0,00
587	Piedade de Caratinga	10905	Caratinga	0	0,00	0	0,00	0	0,00
588	Piedade de Ponte Nova	8387	Viçosa	0	0,00	0	0,00	0	0,00
589	Piedade do Rio Grande	32192	São João Del Rei	0	0,00	0	0,00	0	0,00
590	Piedade dos Gerais	26030	Belo Horizonte	0	0,00	0	0,00	0	0,00
591	Pimenta	41582	Arcos	0	0,00	0	0,00	0	0,00
592	Pingo-d'Água	6689	Caratinga	0	0,00	0	0,00	0	0,00
593	Pintópolis	122831	São Francisco	0	0,00	0	0,00	0	0,00
594	Piracema	28014	Oliveira	0	0,00	0	0,00	0	0,00
595	Pirajuba	33620	Iturama	0	0,00	0	0,00	0	0,00
596	Piranga	65907	Viçosa	0	0,00	0	0,00	0	0,00
597	Piranguçu	20192	Pouso Alegre	0	0,00	0	0,00	0	0,00
598	Piranguinho	13007	Pouso Alegre	0	0,00	0	0,00	0	0,00
599	Pirapetinga	19143	Muriae	0	0,00	0	0,00	0	0,00
600	Pirapora	54917	Pirapora	0	0,00	0	0,00	0	0,00
601	Piraúba	14393	Muriae	0	0,00	0	0,00	0	0,00
602	Pitangui	56943	Pará de Minas	0	0,00	0	0,00	0	0,00
603	Piumhi	90295	Arcos	0	0,00	0	0,00	0	0,00
604	Planura	31554	Uberaba	0	0,00	0	0,00	0	0,00
605	Poço Fundo	47449	Poços de Caldas	0	0,00	0	0,00	0	0,00
606	Poços de Caldas	54383	Poços de Caldas	0	0,00	0	0,00	0	0,00
607	Pocrane	69027	Caratinga	0	0,00	0	0,00	0	0,00
608	Pompéu	255313	Pompéu	0	0,00	0	0,00	0	0,00
609	Ponte Nova	46889	Viçosa	0	0,00	0	0,00	0	0,00
610	Ponto Chique	60057	São Romão	0	0,00	0	0,00	0	0,00
611	Ponto dos Volantes	121557	Medina	0	0,00	0	0,00	0	0,00
612	Porteirinha	175194	Janaúba	0	0,00	0	0,00	0	0,00
613	Porto Firme	28446	Viçosa	0	0,00	0	0,00	0	0,00
614	Poté	62527	Itambacuri	0	0,00	0	0,00	0	0,00

Continua...

Tabela 1.17. Continuação

Município		Área (ha)	Núcleo do IEF	Pinus					
				2005		2007		Diferença no período	
				Área (ha)	%	Área (ha)	%	Área (ha)	%
615	Pouso Alegre	54356	Pouso Alegre	0	0,00	0	0,00	0	0,00
616	Pouso Alto	26129	Caxambu	0	0,00	0	0,00	0	0,00
617	Prados	26460	São João Del Rei	0	0,00	0	0,00	0	0,00
618	Prata	485107	Araguari	3579	0,74	3579	0,74	0	0,00
619	Pratápolis	21464	Passos	0	0,00	0	0,00	0	0,00
620	Pratinha	62062	Araxá	0	0,00	0	0,00	0	0,00
621	Presidente Bernardes	23721	Viçosa	0	0,00	0	0,00	0	0,00
622	Presidente Juscelino	69332	Curvelo	0	0,00	0	0,00	0	0,00
623	Presidente Kubitschek	18887	Serro	0	0,00	0	0,00	0	0,00
624	Presidente Olegário	351831	Presidente Olegário	0	0,00	0	0,00	0	0,00
625	Prudente de Moraes	12470	Curvelo	0	0,00	0	0,00	0	0,00
626	Quartel Geral	55724	Arcos	0	0,00	0	0,00	0	0,00
627	Queluzito	15361	Conselheiro Lafaiete	0	0,00	0	0,00	0	0,00
628	Raposos	7270	Belo Horizonte	0	0,00	0	0,00	0	0,00
629	Raul Soares	76661	Manhuaçu	0	0,00	0	0,00	0	0,00
630	Recreio	23394	Muriae	0	0,00	0	0,00	0	0,00
631	Reduto	15207	Manhuaçu	0	0,00	0	0,00	0	0,00
632	Resende Costa	61765	São João Del Rei	0	0,00	0	0,00	0	0,00
633	Resplendor	108254	Conselheiro Pena	0	0,00	0	0,00	0	0,00
634	Ressaquinha	18436	São João Del Rei	0	0,00	0	0,00	0	0,00
635	Riachinho	177829	Arinos	0	0,00	0	0,00	0	0,00
636	Riacho dos Machados	130764	Janaúba	0	0,00	0	0,00	0	0,00
637	Ribeirão das Neves	15391	Belo Horizonte	0	0,00	0	0,00	0	0,00
638	Ribeirão Vermelho	4944	Lavras	0	0,00	0	0,00	0	0,00
639	Rio Acima	22818	Belo Horizonte	0	0,00	0	0,00	0	0,00
640	Rio Casca	38255	Manhuaçu	0	0,00	0	0,00	0	0,00
641	Rio do Prado	47949	Jequitinhonha	0	0,00	0	0,00	0	0,00
642	Rio Doce	11268	Viçosa	0	0,00	0	0,00	0	0,00
643	Rio Espera	23876	Viçosa	0	0,00	0	0,00	0	0,00
644	Rio Manso	23201	Belo Horizonte	0	0,00	0	0,00	0	0,00
645	Rio Novo	20948	Juiz de Fora	0	0,00	0	0,00	0	0,00
646	Rio Paranaíba	135217	Presidente Olegário	0	0,00	0	0,00	0	0,00
647	Rio Pardo de Minas	312192	Salinas	0	0,00	0	0,00	0	0,00
648	Rio Piracicaba	37467	João Monlevade	0	0,00	0	0,00	0	0,00
649	Rio Pomba	25281	Juiz de Fora	0	0,00	0	0,00	0	0,00
650	Rio Preto	34846	Juiz de Fora	0	0,00	0	0,00	0	0,00
651	Rio Vermelho	98620	Serro	0	0,00	0	0,00	0	0,00
652	Ritápolis	40464	São João Del Rei	0	0,00	0	0,00	0	0,00
653	Rochedo de Minas	7927	Juiz de Fora	0	0,00	0	0,00	0	0,00
654	Rodeiro	7192	Viçosa	0	0,00	0	0,00	0	0,00
655	Romaria	40670	Patrocínio	3266	8,03	426	1,05	-2840	-6,98
656	Rosário da Limeira	11141	Muriae	0	0,00	0	0,00	0	0,00

Continua...

Tabela 1.17. Continuação

Município	Área (ha)	Núcleo do IEF	Pinus						
			2005		2007		Diferença no período		
			Área (ha)	%	Área (ha)	%	Área (ha)	%	
657	Rubelita	110911	Salinas	0	0,00	0	0,00	0	0,00
658	Rubim	96531	Jequitinhonha	0	0,00	0	0,00	0	0,00
659	Sabará	30252	Belo Horizonte	0	0,00	0	0,00	0	0,00
660	Sabinópolis	91973	Guanhães	0	0,00	0	0,00	0	0,00
661	Sacramento	306822	Araxá	10813	3,52	9580	3,12	-1233	-0,40
662	Salinas	188938	Salinas	0	0,00	0	0,00	0	0,00
663	Salto da Divisa	93455	Jequitinhonha	0	0,00	0	0,00	0	0,00
664	Santa Bárbara	68760	João Monlevade	0	0,00	0	0,00	0	0,00
665	Santa Bárbara do Leste	10742	Caratinga	0	0,00	0	0,00	0	0,00
666	Santa Bárbara do M. Verde	41786	Juiz de Fora	0	0,00	0	0,00	0	0,00
667	Santa Bárbara do Tugúrio	19513	São João Del Rei	0	0,00	0	0,00	0	0,00
668	Santa Cruz de Minas	301	São João Del Rei	0	0,00	0	0,00	0	0,00
669	Santa Cruz de Salinas	59164	Salinas	0	0,00	0	0,00	0	0,00
670	Santa Cruz do Escalvado	25855	Viçosa	0	0,00	0	0,00	0	0,00
671	Santa Efigênia de Minas	13198	Guanhães	0	0,00	0	0,00	0	0,00
672	Santa Fé de Minas	291342	São Romão	0	0,00	0	0,00	0	0,00
673	Santa Helena de Minas	27679	Nanuque	0	0,00	0	0,00	0	0,00
674	Santa Juliana	72818	Araxá	2471	3,39	2461	3,38	-10	
675	Santa Luzia	23453	Belo Horizonte	0	0,00	0	0,00	0	0,00
676	Santa Margarida	25613	Manhuaçu	0	0,00	0	0,00	0	0,00
677	Santa Maria de Itabira	50935	João Monlevade	0	0,00	0	0,00	0	0,00
678	Santa Maria do Salto	43701	Jequitinhonha	0	0,00	0	0,00	0	0,00
679	Santa Maria do Suaçuí	62307	Capelinha	0	0,00	0	0,00	0	0,00
680	Santa Rita de Caldas	50261	Poços de Caldas	0	0,00	0	0,00	0	0,00
681	Santa Rita de Minas	6865	Caratinga	0	0,00	0	0,00	0	0,00
682	Santa Rita do Ibitipoca	32515	São João Del Rei	0	0,00	0	0,00	0	0,00
683	Santa Rita do Itueto	48682	Conselheiro Pena	0	0,00	0	0,00	0	0,00
684	Santa Rita do Jacutinga	42242	Juiz de Fora	0	0,00	0	0,00	0	0,00
685	Santa Rita do Sapucaí	35312	Pouso Alegre	0	0,00	0	0,00	0	0,00
686	Santa Rosa da Serra	28640	Presidente Olegário	0	0,00	0	0,00	0	0,00
687	Santa Vitória	300157	Ituiutaba	4	0,00	4	0,00	0	0,00
688	Santana da Vargem	17268	Lavras	0	0,00	0	0,00	0	0,00
689	Santana de Cataguases	16170	Muriae	0	0,00	0	0,00	0	0,00
690	Santana de Pirapama	125803	Curvelo	0	0,00	0	0,00	0	0,00
691	Santana do Deserto	18210	Juiz de Fora	0	0,00	0	0,00	0	0,00
692	Santana do Garambéu	20328	Caxambu	0	0,00	0	0,00	0	0,00
693	Santana do Jacaré	10554	Oliveira	0	0,00	0	0,00	0	0,00
694	Santana do Manhuaçu	34780	Manhuaçu	0	0,00	0	0,00	0	0,00
695	Santana do Paraíso	27474	Timóteo	0	0,00	0	0,00	0	0,00
696	Santana do Riacho	67693	Curvelo	0	0,00	0	0,00	0	0,00
697	Santana dos Montes	19674	Conselheiro Lafaiete	0	0,00	0	0,00	0	0,00
698	Sto.Antônio do Amparo	48877	Oliveira	0	0,00	0	0,00	0	0,00

Continua...

Tabela 1.17. Continuação

Município	Área (ha)	Núcleo do IEF	Pinus						
			2005		2007		Diferença no período		
			Área (ha)	%	Área (ha)	%	Área (ha)	%	
699	Sto.Antônio do Aventureiro	20240	Muriae	0	0,00	0	0,00	0	0,00
700	Sto.Antônio do Grama	12939	Viçosa	0	0,00	0	0,00	0	0,00
701	Sto.Antônio do Itambé	30458	Serro	0	0,00	0	0,00	0	0,00
702	Sto.Antônio do Jacinto	50456	Jequitinhonha	0	0,00	0	0,00	0	0,00
703	Sto.Antônio do Monte	112713	Arcos	0	0,00	0	0,00	0	0,00
704	Sto.Antônio do Retiro	79603	Salinas	0	0,00	0	0,00	0	0,00
705	Sto.Antônio do Rio Abaixo	10703	João Monlevade	0	0,00	0	0,00	0	0,00
706	Sto.Hipólito	43212	Curvelo	0	0,00	0	0,00	0	0,00
707	Santos Dumont	63611	Juiz de Fora	0	0,00	0	0,00	0	0,00
708	São Bento Abade	8041	Lavras	0	0,00	0	0,00	0	0,00
709	São Brás do Suaçuí	11040	Conselheiro Lafaiete	0	0,00	0	0,00	0	0,00
710	São Domingos das Dores	6030	Caratinga	0	0,00	0	0,00	0	0,00
711	São Domingos do Prata	74944	João Monlevade	0	0,00	0	0,00	0	0,00
712	São Félix de Minas	16304	Conselheiro Pena	0	0,00	0	0,00	0	0,00
713	São Francisco	330362	São Francisco	0	0,00	0	0,00	0	0,00
714	São Francisco de Paula	31693	Oliveira	0	0,00	0	0,00	0	0,00
715	São Francisco de Sales	112168	Iturama	0	0,00	0	0,00	0	0,00
716	São Francisco do Glória	16487	Carangola	0	0,00	0	0,00	0	0,00
717	São Geraldo	18560	Viçosa	0	0,00	0	0,00	0	0,00
718	São Geraldo da Piedade	15374	Conselheiro Pena	0	0,00	0	0,00	0	0,00
719	São Geraldo do Baixo	28112	Conselheiro Pena	0	0,00	0	0,00	0	0,00
720	São Gonçalo do Abaeté	269532	Presidente Olegário	0	0,00	0	0,00	0	0,00
721	São Gonçalo do Pará	26500	Pará de Minas	0	0,00	0	0,00	0	0,00
722	São Gonçalo do Rio Abaixo	36465	João Monlevade	0	0,00	0	0,00	0	0,00
723	São Gonçalo do Rio Preto	31443	Itamarandiba	0	0,00	0	0,00	0	0,00
724	São Gonçalo do Sapucaí	51720	Lavras	0	0,00	0	0,00	0	0,00
725	São Gotardo	86786	Presidente Olegário	0	0,00	0	0,00	0	0,00
726	São João Batista do Glória	54874	Passos	0	0,00	0	0,00	0	0,00
727	São João da Lagoa	100022	Pirapora	0	0,00	0	0,00	0	0,00
728	São João da Mata	12088	Poços de Caldas	0	0,00	0	0,00	0	0,00
729	São João da Ponte	185352	Jaíba	0	0,00	0	0,00	0	0,00
730	São João das Missões	67983	Jaíba	0	0,00	0	0,00	0	0,00
731	São João del-Rei	146509	São João Del Rei	0	0,00	0	0,00	0	0,00
732	São João do Manhuaçu	14359	Manhuaçu	0	0,00	0	0,00	0	0,00
733	São João do Manteninha	13756	Conselheiro Pena	0	0,00	0	0,00	0	0,00
734	São João do Oriente	12045	Caratinga	0	0,00	0	0,00	0	0,00
735	São João do Pacuí	41626	Pirapora	0	0,00	0	0,00	0	0,00
736	São João do Paraíso	191846	Salinas	0	0,00	0	0,00	0	0,00
737	São João Evangelista	47836	Guanhães	0	0,00	0	0,00	0	0,00
738	São João Nepomuceno	40763	Juiz de Fora	0	0,00	0	0,00	0	0,00
739	São Joaquim de Bicas	7234	Belo Horizonte	0	0,00	0	0,00	0	0,00
740	São José da Barra	31302	Passos	0	0,00	0	0,00	0	0,00
741	São José da Lapa	4875	Belo Horizonte	0	0,00	0	0,00	0	0,00
742	São José da Safira	21505	Capelinha	0	0,00	0	0,00	0	0,00
743	São José da Varginha	20506	Pará de Minas	0	0,00	0	0,00	0	0,00

Continua...

Tabela 1.17. Continuação

Município	Área (ha)	Núcleo do IEF	Pinus						
			2005		2007		Diferença no período		
			Área (ha)	%	Área (ha)	%	Área (ha)	%	
744	São José do Alegre	8896	Pouso Alegre	0	0,00	0	0,00	0	0,00
745	São José do Divino	32837	Conselheiro Pena	0	0,00	0	0,00	0	0,00
746	São José do Goiabal	19059	João Monlevade	0	0,00	0	0,00	0	0,00
747	São José do Jacuri	34485	Itamarandiba	0	0,00	0	0,00	0	0,00
748	São José do Mantimento	5427	Manhuaçu	0	0,00	0	0,00	0	0,00
749	São Lourenço	5770	Caxambu	0	0,00	0	0,00	0	0,00
750	São Miguel do Anta	15154	Viçosa	0	0,00	0	0,00	0	0,00
751	São Pedro da União	26017	Poços de Caldas	0	0,00	0	0,00	0	0,00
752	São Pedro do Suaçuí	30941	Guanhães	0	0,00	0	0,00	0	0,00
753	São Pedro dos Ferros	40375	Manhuaçu	0	0,00	0	0,00	0	0,00
754	São Romão	244126	São Romão	0	0,00	0	0,00	0	0,00
755	São Roque de Minas	209936	Arcos	8	0,00	8	0,00	0	0,00
756	São Sebastião da Bela Vista	16718	Pouso Alegre	0	0,00	0	0,00	0	0,00
757	São Sebastião da V. Alegre	7332	Muriae	0	0,00	0	0,00	0	0,00
758	São Sebastião do Anta	7982	Caratinga	0	0,00	0	0,00	0	0,00
759	São Sebastião do Maranhão	51663	Capelinha	0	0,00	0	0,00	0	0,00
760	São Sebastião do Oeste	40753	Oliveira	0	0,00	0	0,00	0	0,00
761	São Sebastião do Paraíso	81348	Passos	0	0,00	0	0,00	0	0,00
762	São Sebastião do Rio Preto	12803	João Monlevade	0	0,00	0	0,00	0	0,00
763	São Sebastião do Rio Verde	9183	Caxambu	0	0,00	0	0,00	0	0,00
764	São Tiago	57324	São João Del Rei	0	0,00	0	0,00	0	0,00
765	São Tomás de Aquino	27822	Passos	0	0,00	0	0,00	0	0,00
766	São Tomé das Letras	36901	Caxambu	0	0,00	0	0,00	0	0,00
767	São Vicente de Minas	39023	Caxambu	0	0,00	0	0,00	0	0,00
768	Sapucaí-Mirim	28573	Pouso Alegre	4365	15,28	4360	15,26	-5	-0,02
769	Sardoá	14179	Guanhães	0	0,00	0	0,00	0	0,00
770	Sarzedo	6227	Belo Horizonte	0	0,00	0	0,00	0	0,00
771	Sem-Peixe	17720	Viçosa	0	0,00	0	0,00	0	0,00
772	Senador Amaral	15144	Pouso Alegre	0	0,00	0	0,00	0	0,00
773	Senador Cortes	9835	Juiz de Fora	0	0,00	0	0,00	0	0,00
774	Senador Firmino	16662	Viçosa	12	0,07	12	0,07	0	0,00
775	Senador José Bento	9408	Pouso Alegre	0	0,00	0	0,00	0	0,00
776	Sen. Modestino Gonçalves	95202	Itamarandiba	0	0,00	0	0,00	0	0,00
777	Senhora de Oliveira	17074	Viçosa	0	0,00	0	0,00	0	0,00
778	Senhora do Porto	38127	Guanhães	0	0,00	0	0,00	0	0,00
779	Senhora dos Remédios	23785	São João Del Rei	0	0,00	0	0,00	0	0,00
780	Sericita	16824	Manhuaçu	0	0,00	0	0,00	0	0,00
781	Seritinga	11413	Caxambu	0	0,00	0	0,00	0	0,00
782	Serra Azul de Minas	21855	Serro	0	0,00	0	0,00	0	0,00
783	Serra da Saudade	33452	Arcos	0	0,00	0	0,00	0	0,00
784	Serra do Salitre	129344	Patrocínio	0	0,00	0	0,00	0	0,00
785	Serra dos Aimorés	21627	Nanuque	0	0,00	0	0,00	0	0,00
786	Serrania	20823	Poços de Caldas	0	0,00	0	0,00	0	0,00
787	Serranópolis de Minas	55286	Janaúba	0	0,00	0	0,00	0	0,00
788	Serranos	21346	Caxambu	0	0,00	0	0,00	0	0,00
789	Serro	121376	Serro	0	0,00	0	0,00	0	0,00
790	Sete Lagoas	53950	Curvelo	0	0,00	0	0,00	0	0,00
791	Setubinha	53278	Itambacuri	0	0,00	0	0,00	0	0,00
792	Silveirânia	15737	Juiz de Fora	0	0,00	0	0,00	0	0,00
793	Silvianópolis	31106	Pouso Alegre	0	0,00	0	0,00	0	0,00

Continua...

Tabela 1.17. Continuação

Município	Área (ha)	Núcleo do IEF	Pinus						
			2005		2007		Diferença no período		
			Área (ha)	%	Área (ha)	%	Área (ha)	%	
794	Simão Pereira	13525	Juiz de Fora	0	0,00	0	0,00	0	0,00
795	Simonésia	48854	Manhuaçu	0	0,00	0	0,00	0	0,00
796	Sobralia	20649	Caratinga	0	0,00	0	0,00	0	0,00
797	Soledade de Minas	19651	Caxambu	0	0,00	0	0,00	0	0,00
798	Tabuleiro	21059	Juiz de Fora	0	0,00	0	0,00	0	0,00
799	Taiobeiras	119079	Salinas	0	0,00	0	0,00	0	0,00
800	Taparuba	19343	Caratinga	0	0,00	0	0,00	0	0,00
801	Tapira	118178	Araxá	0	0,00	0	0,00	0	0,00
802	Tapiraí	40997	Arcos	0	0,00	0	0,00	0	0,00
803	Taquaraçu de Minas	32899	Belo Horizonte	0	0,00	0	0,00	0	0,00
804	Tarumirim	73094	Caratinga	0	0,00	0	0,00	0	0,00
805	Teixeiras	16688	Viçosa	0	0,00	0	0,00	0	0,00
806	Teófilo Ottoni	324703	Itambacuri	0	0,00	0	0,00	0	0,00
807	Timóteo	14405	Timóteo	0	0,00	0	0,00	0	0,00
808	Tiradentes	8326	São João Del Rei	0	0,00	0	0,00	0	0,00
809	Tiros	209444	Presidente Olegário	0	0,00	0	0,00	0	0,00
810	Tocantins	17340	Viçosa	0	0,00	0	0,00	0	0,00
811	Tocos do Moji	11484	Pouso Alegre	0	0,00	0	0,00	0	0,00
812	Toledo	13569	Pouso Alegre	0	0,00	0	0,00	0	0,00
813	Tombos	28337	Carangola	0	0,00	0	0,00	0	0,00
814	Três Corações	82658	Lavras	0	0,00	0	0,00	0	0,00
815	Três Marias	267985	Curvelo	617	0,23	617	0,23	0	0,00
816	Três Pontas	68967	Lavras	0	0,00	0	0,00	0	0,00
817	Tumiritinga	49996	Conselheiro Pena	0	0,00	0	0,00	0	0,00
818	Tupaciguara	181822	Araguari	0	0,00	0	0,00	0	0,00
819	Turmalina	115156	Capelinha	0	0,00	0	0,00	0	0,00
820	Turvolândia	22086	Poços de Caldas	0	0,00	0	0,00	0	0,00
821	Ubá	40776	Viçosa	0	0,00	0	0,00	0	0,00
822	Ubaí	82541	São Romão	0	0,00	0	0,00	0	0,00
823	Ubaporanga	18967	Caratinga	0	0,00	0	0,00	0	0,00
824	Uberaba	452152	Uberaba	3141	0,69	3141	0,69	0	0,00
825	Uberlândia	411150	Araguari	6447	1,57	6247	1,52	-200	-0,05
826	Umburatiba	40877	Nanuque	0	0,00	0	0,00	0	0,00
827	Unai	843616	Paracatu	0	0,00	0	0,00	0	0,00
828	União de Minas	114988	Iturama	0	0,00	0	0,00	0	0,00
829	Uruana de Minas	60335	Arinos	0	0,00	0	0,00	0	0,00
830	Urucânia	13874	Viçosa	0	0,00	0	0,00	0	0,00
831	Uruçuia	208118	Arinos	0	0,00	0	0,00	0	0,00
832	Vargem Alegre	11593	Caratinga	0	0,00	0	0,00	0	0,00
833	Vargem Bonita	40904	Arcos	0	0,00	0	0,00	0	0,00
834	Vargem Gde. do Rio Pardo	49472	Salinas	0	0,00	0	0,00	0	0,00
835	Varginha	39524	Lavras	0	0,00	0	0,00	0	0,00

Continua...

Tabela 1.17. Continuação

Município	Área (ha)	Núcleo do IEF	Pinus						
			2005		2007		Diferença no período		
			Área (ha)	%	Área (ha)	%	Área (ha)	%	
836	Varjão de Minas	65207	Presidente Olegário	0	0,00	0	0,00	0	0,00
837	Várzea da Palma	221888	Pirapora	378	0,17	378	0,17	0	0,00
838	Varzelândia	81639	Jaíba	0	0,00	0	0,00	0	0,00
839	Vazante	190891	Paracatu	0	0,00	0	0,00	0	0,00
840	Venceslau Brás	10221	Pouso Alegre	0	0,00	0	0,00	0	0,00
841	Verdelândia	157239	Janaúba	0	0,00	0	0,00	0	0,00
842	Veredinha	63385	Capelinha	0	0,00	0	0,00	0	0,00
843	Veríssimo	103064	Uberaba	0	0,00	0	0,00	0	0,00
844	Vermelho Novo	11455	Manhuaçu	0	0,00	0	0,00	0	0,00
845	Vespasiano	7090	Belo Horizonte	0	0,00	0	0,00	0	0,00
846	Viçosa	29949	Viçosa	0	0,00	0	0,00	0	0,00
847	Vieiras	11182	Muriae	0	0,00	0	0,00	0	0,00
848	Virgem da Lapa	87102	Medina	0	0,00	0	0,00	0	0,00
849	Virgínia	32706	Caxambu	0	0,00	0	0,00	0	0,00
850	Virginópolis	44011	Guanhães	0	0,00	0	0,00	0	0,00
851	Virgolândia	28191	Guanhães	0	0,00	0	0,00	0	0,00
852	Visconde do Rio Branco	24387	Viçosa	0	0,00	0	0,00	0	0,00
853	Volta Grande	20867	Muriae	0	0,00	0	0,00	0	0,00

Tabela 1.18. Área, porcentual e diferença no período 2005-2007 do total dos Reflorestamentos, por municípios, em Minas .

Município	Área (ha)	Núcleo do IEF	Total Reflorestamentos						
			2005		2007		Diferença no período		
			Área (ha)	%	Área (ha)	%	Área (ha)	%	
1	Abadia dos Dourados	88250	Patrocínio	0	0,00	0	0,00	0	0,00
2	Abaeté	181476	Pompéu	13548	7,47	13743	7,57	195	0,11
3	Abre-Campo	47327	Manhuaçu	0	0,00	0	0,00	0	0,00
4	Acaiaca	10186	Viçosa	0	0,00	0	0,00	0	0,00
5	Açucena	81138	Timóteo	8142	10,03	8142	10,03	0	0,00
6	Água Boa	132233	Capelinha	0	0,00	0	0,00	0	0,00
7	Água Comprida	48627	Uberaba	0	0,00	0	0,00	0	0,00
8	Aguanil	23257	Oliveira	0	0,00	0	0,00	0	0,00
9	Águas Formosas	81820	Nanuque	9	0,01	18	0,02	9	0,01
10	Águas Vermelhas	125742	Medina	3569	2,84	3679	2,93	110	0,09
11	Aimorés	135146	Conselheiro Pena	0	0,00	0	0,00	0	0,00
12	Aiuruoca	64919	Caxambu	67	0,10	67	0,10	0	0,00
13	Alagoa	16097	Caxambu	0	0,00	0	0,00	0	0,00
14	Albertina	5797	Poços de Caldas	0	0,00	0	0,00	0	0,00
15	Além Paraíba	51007	Muriae	0	0,00	0	0,00	0	0,00
16	Alfenas	85172	Poços de Caldas	0	0,00	0	0,00	0	0,00
17	Alfredo Vasconcelos	13043	São João Del Rei	82	0,63	259	1,98	176	1,35
18	Almenara	229180	Jequitinhonha	0	0,00	0	0,00	0	0,00
19	Alpercata	16648	Conselheiro Pena	0	0,00	0	0,00	0	0,00
20	Alpinópolis	45643	Passos	0	0,00	0	0,00	0	0,00
21	Alterosa	36213	Passos	0	0,00	0	0,00	0	0,00
22	Alto Caparaó	10423	Manhuaçu	0	0,00	0	0,00	0	0,00

Continua...

Tabela 1.18. Continuação

Município	Área (ha)	Núcleo do IEF	Total Reflorestamentos						
			2005		2007		Diferença no período		
			Área (ha)	%	Área (ha)	%	Área (ha)	%	
23	Alto Jequitibá	15254	Manhuaçu	0	0,00	0	0,00	0	0,00
24	Alto Rio Doce	51789	Viçosa	73	0,14	99	0,19	26	0,05
25	Alvarenga	27986	Conselheiro Pena	0	0,00	0	0,00	0	0,00
26	Alvinópolis	59898	João Monlevade	2202	3,68	2240	3,74	38	0,06
27	Alvorada de Minas	37382	Serro	27	0,07	67	0,18	40	0,11
28	Amparo da Serra	13626	Viçosa	0	0,00	0	0,00	0	0,00
29	Andradas	46697	Poços de Caldas	116	0,25	121	0,26	5	0,01
30	Andrelândia	100576	Caxambu	2559	2,54	4092	4,07	1533	1,52
31	Angelândia	18411	Capelinha	305	1,66	305	1,66	0	0,00
32	Antônio Carlos	53044	São João Del Rei	1221	2,30	1815	3,42	594	1,12
33	Antônio Dias	87800	Timóteo	29843	33,99	29997	34,17	154	0,18
34	Antônio Prado de Minas	8434	Muriaé	0	0,00	0	0,00	0	0,00
35	Araçaí	18562	Curvelo	140	0,75	270	1,45	130	0,70
36	Aracitaba	10694	Juiz de Fora	0	0,00	0	0,00	0	0,00
37	Araçuaí	223183	Medina	0	0,00	0	0,00	0	0,00
38	Araguari	273503	Araguari	6652	2,43	6647	2,43	-6	0,00
39	Arantina	8952	Caxambu	0	0,00	0	0,00	0	0,00
40	Araponga	30366	Viçosa	23	0,08	79	0,26	56	0,18
41	Araporã	29356	Araguari	0	0,00	0	0,00	0	0,00
42	Arapuá	17260	Presidente Olegário	0	0,00	0	0,00	0	0,00
43	Araújos	24477	Arcos	44	0,18	44	0,18	0	0,00
44	Araxá	116637	Araxá	679	0,58	679	0,58	0	0,00
45	Arceburgo	16207	Passos	0	0,00	0	0,00	0	0,00
46	Arcos	50989	Arcos	2912	5,71	2921	5,73	10	0,02
47	Areado	28164	Poços de Caldas	0	0,00	0	0,00	0	0,00
48	Argirita	15879	Muriaé	64	0,40	64	0,40	0	0,00
49	Aricanduva	24396	Itamarandiba	27	0,11	27	0,11	0	0,00
50	Arinos	527319	Arinos	6574	1,25	6710	1,27	136	0,03
51	Astolfo Dutra	15983	Muriaé	1	0,01	1	0,01	0	0,00
52	Ataléia	183276	Itambacuri	0	0,00	0	0,00	0	0,00
53	Augusto de Lima	125022	Curvelo	1179	0,94	1198	0,96	19	0,02
54	Baependi	75193	Caxambu	15	0,02	15	0,02	0	0,00
55	Baldim	55632	Curvelo	95	0,17	246	0,44	151	0,27
56	Bambuí	145325	Arcos	142	0,10	185	0,13	43	0,03
57	Bandeira	48447	Jequitinhonha	0	0,00	0	0,00	0	0,00
58	Bandeira do Sul	4712	Poços de Caldas	0	0,00	0	0,00	0	0,00
59	Barão de Cocais	34102	João Monlevade	4976	14,59	5050	14,81	74	0,22
60	Barão do Monte Alto	19911	Muriaé	0	0,00	0	0,00	0	0,00
61	Barbacena	75847	São João Del Rei	145	0,19	301	0,40	156	0,21
62	Barra Longa	38413	Viçosa	0	0,00	0	0,00	0	0,00
63	Barroso	8172	São João Del Rei	89	1,09	112	1,36	23	0,28
64	Bela Vista de Minas	10847	João Monlevade	3504	32,31	3612	33,30	108	0,99
65	Belmiro Braga	39231	Juiz de Fora	17	0,04	17	0,04	0	0,00
66	Belo Horizonte	33104	Belo Horizonte	0	0,00	0	0,00	0	0,00
67	Belo Oriente	33532	Timóteo	11944	35,62	12060	35,96	116	0,35
68	Belo Vale	36613	Conselheiro Lafaiete	33	0,09	33	0,09	0	0,00
69	Berilo	58511	Capelinha	1445	2,47	1445	2,47	0	0,00
70	Berizal	48889	Salinas	126	0,26	126	0,26	0	0,00
71	Bertópolis	42708	Nanuque	0	0,00	0	0,00	0	0,00

Continua...

Tabela 1.18. Continuação

Município	Área (ha)	Núcleo do IEF	Total Reflorestamentos						
			2005		2007		Diferença no período		
			Área (ha)	%	Área (ha)	%	Área (ha)	%	
72	Betim	34646	Belo Horizonte	0	0,00	0	0,00	0	0,00
73	Bias Fortes	28474	Juiz de Fora	1609	5,65	1668	5,86	59	0,21
74	Bicas	13997	Juiz de Fora	71	0,51	77	0,55	6	0,04
75	Biquinhas	45515	Pompéu	38	0,08	798	1,75	760	1,67
76	Boa Esperança	86094	Lavras	1201	1,39	1200	1,39	-1	0,00
77	Bocaina de Minas	50181	Caxambu	0	0,00	0	0,00	0	0,00
78	Bocaiúva	323170	Bocaiúva	7282	2,25	8770	2,71	1488	0,46
79	Bom Despacho	121820	Arcos	10299	8,45	12238	10,05	1939	1,59
80	Bom Jardim de Minas	41157	Caxambu	0	0,00	0	0,00	0	0,00
81	Bom Jesus da Penha	20780	Passos	0	0,00	0	0,00	0	0,00
82	Bom Jesus do Amparo	19518	João Monlevade	797	4,09	838	4,29	41	0,21
83	Bom Jesus do Galho	59294	Caratinga	3809	6,42	3818	6,44	9	0,01
84	Bom Repouso	22976	Pouso Alegre	0	0,00	0	0,00	0	0,00
85	Bom Sucesso	70613	Oliveira	367	0,52	638	0,90	271	0,38
86	Bonfim	30101	Belo Horizonte	28	0,09	28	0,09	0	0,00
87	Bonfinópolis de Minas	178912	João Pinheiro	0	0,00	0	0,00	0	0,00
88	Bonito de Minas	390560	São Francisco	0	0,00	0	0,00	0	0,00
89	Borda da Mata	29993	Pouso Alegre	0	0,00	0	0,00	0	0,00
90	Botelhos	33504	Poços de Caldas	0	0,00	0	0,00	0	0,00
91	Botumirim	156932	Bocaiúva	2869	1,83	3189	2,03	320	0,20
92	Brás Pires	22294	Viçosa	14	0,06	63	0,28	49	0,22
93	Brasilândia de Minas	251246	João Pinheiro	16013	6,37	15987	6,36	-26	-0,01
94	Brasília de Minas	139425	São Francisco	4596	3,30	4596	3,30	0	0,00
95	Brasópolis	36099	Pouso Alegre	6	0,02	6	0,02	0	0,00
96	Braúnas	37609	Timóteo	1624	4,32	1624	4,32	0	0,00
97	Brumadinho	63959	Belo Horizonte	21	0,03	21	0,03	0	0,00
98	Bueno Brandão	35555	Pouso Alegre	31	0,09	31	0,09	0	0,00
99	Buenópolis	160161	Curvelo	1132	0,71	1132	0,71	0	0,00
100	Bugre	15930	Caratinga	2780	17,45	2780	17,45	0	0,00
101	Buritiz	521055	Arinos	269	0,05	269	0,05	0	0,00
102	Buritiz	722955	Pirapora	47836	6,62	47812	6,61	-23	0,00
103	Cabeceira Grande	102861	Paracatu	0	0,00	0	0,00	0	0,00
104	Cabo Verde	36885	Poços de Caldas	0	0,00	0	0,00	0	0,00
105	Cachoeira da Prata	6035	Curvelo	121	2,01	121	2,01	0	0,00
106	Cachoeira de Minas	30480	Pouso Alegre	6	0,02	6	0,02	0	0,00
107	Cachoeira de Pajeú	69436	Medina	0	0,00	0	0,00	0	0,00
108	Cachoeira Dourada	20288	Ituiutaba	3	0,02	3	0,02	0	0,00
109	Caetanópolis	15549	Curvelo	90	0,58	637	4,10	547	3,52
110	Caeté	54266	Belo Horizonte	9156	16,87	9270	17,08	114	0,21
111	Caiana	10696	Carangola	0	0,00	0	0,00	0	0,00
112	Cajuri	8285	Viçosa	0	0,00	0	0,00	0	0,00
113	Caldas	71198	Poços de Caldas	1376	1,93	1536	2,16	159	0,22

Continua...

Tabela 1.18. Continuação

Município	Área (ha)	Núcleo do IEF	Total Reflorestamentos						
			2005		2007		Diferença no período		
			Área (ha)	%	Área (ha)	%	Área (ha)	%	
114	Camacho	22218	Oliveira	69	0,31	94	0,42	25	0,11
115	Camanducaia	52784	Pouso Alegre	5419	10,27	5149	9,75	-270	-0,51
116	Cambuí	24413	Pouso Alegre	0	0,00	0	0,00	0	0,00
117	Cambuquira	24549	Lavras	16	0,06	16	0,06	0	0,00
118	Campanário	44258	Conselheiro Pena	0	0,00	0	0,00	0	0,00
119	Campanha	33525	Lavras	685	2,04	685	2,04	0	0,00
120	Campestre	57667	Poços de Caldas	0	0,00	0	0,00	0	0,00
121	Campina Verde	365223	Ituiutaba	0	0,00	0	0,00	0	0,00
122	Campo Azul	51078	São Romão	0	0,00	0	0,00	0	0,00
123	Campo Belo	52798	Oliveira	1	0,00	1	0,00	0	0,00
124	Campo do Meio	27398	Poços de Caldas	37	0,14	37	0,14	0	0,00
125	Campo Florido	126805	Uberaba	0	0,00	0	0,00	0	0,00
126	Campos Altos	70896	Araxá	1096	1,55	1096	1,55	0	0,00
127	Campos Gerais	76992	Poços de Caldas	19	0,03	19	0,03	0	0,00
128	Cana Verde	21302	Oliveira	0	0,00	0	0,00	0	0,00
129	Canaã	17570	Viçosa	5	0,03	5	0,03	0	0,00
130	Canápolis	84057	Ituiutaba	0	0,00	0	0,00	0	0,00
131	Candeias	72070	Oliveira	0	0,00	0	0,00	0	0,00
132	Cantagalo	14187	Guanhães	179	1,26	191	1,34	12	0,08
133	Caparaó	13077	Carangola	28	0,22	28	0,22	0	0,00
134	Capela Nova	11122	São João Del Rei	0	0,00	9	0,08	9	0,08
135	Capelinha	96576	Capelinha	5166	5,35	6646	6,88	1480	1,53
136	Capetinga	29678	Passos	0	0,00	0	0,00	0	0,00
137	Capim Branco	9464	Curvelo	636	6,72	636	6,72	0	0,00
138	Capinópolis	62312	Ituiutaba	0	0,00	0	0,00	0	0,00
139	Capitão Andrade	27932	Caratinga	0	0,00	0	0,00	0	0,00
140	Capitão Enéias	97246	Janaúba	223	0,23	223	0,23	0	0,00
141	Capitólio	52082	Arcos	0	0,00	0	0,00	0	0,00
142	Caputira	18759	Manhuaçu	0	0,00	0	0,00	0	0,00
143	Carai	124355	Itambacuri	2	0,00	14	0,01	12	0,01
144	Caranaíba	16008	Conselheiro Lafaiete	42	0,27	66	0,41	23	0,15
145	Carandaí	48604	São João Del Rei	746	1,53	1563	3,22	817	1,68
146	Carangola	35176	Carangola	0	0,00	0	0,00	0	0,00
147	Caratinga	125611	Caratinga	4095	3,26	4147	3,30	52	0,04
148	Carbonita	145760	Itamarandiba	19872	13,63	24640	16,90	4769	3,27
149	Careaçu	18071	Pouso Alegre	75	0,41	75	0,41	0	0,00
150	Carlos Chagas	319330	Nanuque	0	0,00	3531	1,11	3531	1,11
151	Carmésia	25922	Guanhães	23	0,09	23	0,09	0	0,00
152	Carmo da Cachoeira	50699	Lavras	128	0,25	128	0,25	0	0,00
153	Carmo da Mata	35672	Oliveira	182	0,51	185	0,52	4	0,01
154	Carmo de Minas	32247	Caxambu	0	0,00	0	0,00	0	0,00
155	Carmo do Cajuru	45566	Oliveira	529	1,16	595	1,31	66	0,15

Continua...

Tabela 1.18. Continuação

Município	Área (ha)	Núcleo do IEF	Total Reflorestamentos						
			2005		2007		Diferença no período		
			Área (ha)	%	Área (ha)	%	Área (ha)	%	
156	Carmo do Paranaíba	130717	Presidente Olegário	0	0,00	0	0,00	0	0,00
157	Carmo do Rio Claro	106418	Passos	0	0,00	0	0,00	0	0,00
158	Carmópolis de Minas	40035	Oliveira	63	0,16	94	0,24	31	0,08
159	Carneirinho	205580	Iturama	0	0,00	0	0,00	0	0,00
160	Carrancas	72856	Lavras	1473	2,02	2711	3,72	1238	1,70
161	Carvalhópolis	8072	Poços de Caldas	0	0,00	0	0,00	0	0,00
162	Carvalhos	28302	Caxambu	0	0,00	0	0,00	0	0,00
163	Casa Grande	15751	Conselheiro Lafaiete	163	1,04	165	1,04	1	0,01
164	Cascalho Rico	36789	Patrocínio	73	0,20	71	0,19	-2	0,00
165	Cássia	66667	Passos	583	0,87	583	0,87	0	0,00
166	Cataguases	49253	Muriae	501	1,02	501	1,02	0	0,00
167	Catas Altas	23966	João Monlevade	4290	17,90	4312	17,99	22	0,09
168	Catas Altas da Noruega	14133	Conselheiro Lafaiete	0	0,00	0	0,00	0	0,00
169	Catuji	41830	Itambacuri	11	0,03	32	0,08	21	0,05
170	Catuti	28664	Janaúba	0	0,00	0	0,00	0	0,00
171	Caxambu	9940	Caxambu	0	0,00	0	0,00	0	0,00
172	Cedro do Abaeté	28164	Pompéu	0	0,00	0	0,00	0	0,00
173	Central de Minas	20477	Conselheiro Pena	0	0,00	0	0,00	0	0,00
174	Centralina	32793	Ituiutaba	0	0,00	0	0,00	0	0,00
175	Chácara	15297	Juiz de Fora	134	0,88	134	0,88	0	0,00
176	Chalé	21303	Manhuaçu	0	0,00	0	0,00	0	0,00
177	Chapada do Norte	82965	Capelinha	14	0,02	324	0,39	309	0,37
178	Chapada Gaúcha	247354	São Francisco	0	0,00	0	0,00	0	0,00
179	Chiador	25209	Juiz de Fora	0	0,00	0	0,00	0	0,00
180	Cipotânea	15344	Viçosa	181	1,18	196	1,28	15	0,10
181	Claraval	22600	Passos	0	0,00	0	0,00	0	0,00
182	Claro dos Poções	72060	Bocaiúva	156	0,22	180	0,25	24	0,03
183	Cláudio	63035	Oliveira	1578	2,50	1599	2,54	21	0,03
184	Coimbra	10678	Viçosa	3	0,03	22	0,20	18	0,17
185	Coluna	34839	Itamarandiba	0	0,00	0	0,00	0	0,00
186	Comendador Gomes	104010	Iturama	949	0,91	949	0,91	0	0,00
187	Comercinho	64852	Medina	0	0,00	0	0,00	0	0,00
188	Conceição da Aparecida	35243	Passos	0	0,00	0	0,00	0	0,00
189	Conceição da Barra de Minas	27231	São João Del Rei	134	0,49	134	0,49	0	0,00
190	Conceição das Alagoas	133252	Uberaba	0	0,00	0	0,00	0	0,00
191	Conceição das Pedras	10231	Pouso Alegre	0	0,00	0	0,00	0	0,00
192	Conceição de Ipanema	25413	Caratinga	0	0,00	0	0,00	0	0,00
193	Conceição do Mato Dentro	172570	Serro	1416	0,82	1518	0,88	103	0,06
194	Conceição do Pará	25061	Pará de Minas	173	0,69	347	1,38	174	0,69
195	Conceição do Rio Verde	37039	Caxambu	14	0,04	14	0,04	0	0,00
196	Conceição dos Ouros	18338	Pouso Alegre	0	0,00	0	0,00	0	0,00
197	Cônego Marinho	164025	São Francisco	0	0,00	0	0,00	0	0,00

Continua...

Tabela 1.18. Continuação

Município	Área (ha)	Núcleo do IEF	Total Reflorestamentos						
			2005		2007		Diferença no período		
			Área (ha)	%	Área (ha)	%	Área (ha)	%	
198	Confins	4165	Belo Horizonte	195	4,68	195	4,68	0	0,00
199	Congonhal	20580	Pouso Alegre	0	0,00	0	0,00	0	0,00
200	Congonhas	30463	Conselheiro Lafaiete	520	1,71	588	1,93	68	0,22
201	Congonhas do Norte	39952	Serro	363	0,91	363	0,91	0	0,00
202	Conquista	61710	Araxá	0	0,00	0	0,00	0	0,00
203	Conselheiro Lafaiete	36998	Conselheiro Lafaiete	498	1,35	863	2,33	365	0,99
204	Conselheiro Pena	148280	Conselheiro Pena	171	0,12	893	0,60	722	0,49
205	Consolação	8630	Pouso Alegre	20	0,23	20	0,23	0	0,00
206	Contagem	19434	Belo Horizonte	0	0,00	0	0,00	0	0,00
207	Coqueiral	29638	Lavras	31	0,10	31	0,10	0	0,00
208	Coração de Jesus	222719	Pirapora	10431	4,68	10428	4,68	-3	0,00
209	Cordisburgo	82217	Curvelo	301	0,37	301	0,37	0	0,00
210	Cordislândia	17962	Lavras	66	0,37	66	0,37	0	0,00
211	Corinto	252177	Curvelo	7300	2,89	7709	3,06	409	0,16
212	Coroaci	57652	Guanhães	6271	10,88	6380	11,07	109	0,19
213	Coromandel	330980	Patrocínio	12	0,00	25	0,01	13	0,00
214	Coronel Fabriciano	22209	Timóteo	13114	59,05	13130	59,12	16	0,07
215	Coronel Murta	81449	Medina	1418	1,74	1418	1,74	0	0,00
216	Coronel Pacheco	13145	Juiz de Fora	12	0,09	12	0,09	0	0,00
217	Coronel Xavier Chaves	14122	São João Del Rei	19	0,13	32	0,22	13	0,09
218	Córrego Danta	65684	Arcos	52	0,08	52	0,08	0	0,00
219	Córrego do Bom Jesus	12319	Pouso Alegre	0	0,00	0	0,00	0	0,00
220	Córrego Fundo	10544	Arcos	504	4,78	504	4,78	0	0,00
221	Córrego Novo	20607	Caratinga	2056	9,98	2056	9,98	0	0,00
222	Couto de M. de Minas	48599	Serro	0	0,00	0	0,00	0	0,00
223	Crisólita	96658	Nanuque	0	0,00	0	0,00	0	0,00
224	Cristais	62770	Oliveira	18	0,03	18	0,03	0	0,00
225	Cristália	83899	Bocaiúva	5744	6,85	5806	6,92	61	0,07
226	Cristiano Otôni	13288	Conselheiro Lafaiete	14	0,10	14	0,10	0	0,00
227	Cristina	31165	Caxambu	0	0,00	0	0,00	0	0,00
228	Crucilândia	16716	Belo Horizonte	3	0,02	3	0,02	0	0,00
229	Cruzeiro da Fortaleza	18790	Patrocínio	0	0,00	0	0,00	0	0,00
230	Cruzília	52365	Caxambu	607	1,16	1884	3,60	1277	2,44
231	Cuparaque	22790	Conselheiro Pena	0	0,00	0	0,00	0	0,00
232	Curral de Dentro	57016	Medina	1056	1,85	1087	1,91	31	0,05
233	Curvelo	328924	Curvelo	26662	8,11	28944	8,80	2282	0,69
234	Datas	30970	Serro	128	0,41	266	0,86	138	0,45
235	Delfim Moreira	40834	Pouso Alegre	734	1,80	716	1,75	-18	-0,04
236	Delfinópolis	138019	Passos	0	0,00	0	0,00	0	0,00
237	Delta	10162	Uberaba	0	0,00	0	0,00	0	0,00
238	Descoberto	21313	Juiz de Fora	0	0,00	0	0,00	0	0,00
239	Desterro de Entre-Rios	37754	São João Del Rei	52	0,14	52	0,14	0	0,00

Continua...

Tabela 1.18. Continuação

Município	Área (ha)	Núcleo do IEF	Total Reflorestamentos						
			2005		2007		Diferença no período		
			Área (ha)	%	Área (ha)	%	Área (ha)	%	
240	Desterro do Melo	14191	São João Del Rei	0	0,00	0	0,00	0	0,00
241	Diamantina	388004	Serro	8030	2,07	8981	2,31	951	0,25
242	Diogo de Vasconcelos	16529	Viçosa	0	0,00	0	0,00	0	0,00
243	Dionísio	34030	João Monlevade	1501	4,41	1541	4,53	41	0,12
244	Divinésia	11654	Viçosa	48	0,41	206	1,77	158	1,36
245	Divino	33770	Carangola	0	0,00	0	0,00	0	0,00
246	Divino das Laranjeiras	34123	Conselheiro Pena	0	0,00	0	0,00	0	0,00
247	Divinolândia de Minas	13193	Guanhães	1973	14,96	2011	15,24	37	0,28
248	Divinópolis	70812	Oliveira	1386	1,96	1379	1,95	-7	-0,01
249	Divisa Alegre	12046	Medina	23	0,19	23	0,19	0	0,00
250	Divisa Nova	21685	Poços de Caldas	0	0,00	0	0,00	0	0,00
251	Divisópolis	56528	Jequitinhonha	0	0,00	0	0,00	0	0,00
252	Dom Bosco	81477	João Pinheiro	0	0,00	0	0,00	0	0,00
253	Dom Cavati	5953	Caratinga	0	0,00	0	0,00	0	0,00
254	Dom Joaquim	39863	Serro	100	0,25	100	0,25	0	0,00
255	Dom Silvério	19473	Viçosa	0	0,00	0	0,00	0	0,00
256	Dom Viçoso	11422	Caxambu	0	0,00	0	0,00	0	0,00
257	Dona Eusébia	6967	Muriae	0	0,00	0	0,00	0	0,00
258	Dores de Campos	12444	São João Del Rei	6	0,05	86	0,70	81	0,65
259	Dores de Guanhães	38196	Guanhães	13	0,03	147	0,39	134	0,35
260	Dores do Indaiá	111597	Arcos	1061	0,95	1317	1,18	256	0,23
261	Dores do Turvo	23058	Viçosa	110	0,48	148	0,64	38	0,17
262	Doresópolis	15344	Arcos	37	0,24	37	0,24	0	0,00
263	Douradoquara	31513	Patrocínio	0	0,00	0	0,00	0	0,00
264	Durandé	21778	Manhuaçu	126	0,58	126	0,58	0	0,00
265	Elói Mendes	49870	Lavras	402	0,81	402	0,81	0	0,00
266	Engenheiro Caldas	18762	Caratinga	0	0,00	0	0,00	0	0,00
267	Engenheiro Navarro	60634	Bocaiúva	295	0,49	313	0,52	18	0,03
268	Entre-Folhas	8651	Caratinga	0	0,00	49	0,57	49	0,57
269	Entre-Rios de Minas	45644	Conselheiro Lafaiete	103	0,22	98	0,21	-5	-0,01
270	Ervália	35749	Viçosa	0	0,00	0	0,00	0	0,00
271	Esmeraldas	90976	Belo Horizonte	387	0,42	385	0,42	-2	0,00
272	Espera Feliz	32614	Carangola	82	0,25	82	0,25	0	0,00
273	Espinosa	187629	Janaúba	0	0,00	0	0,00	0	0,00
274	Espírito Sto.do Dourado	26471	Pouso Alegre	0	0,00	0	0,00	0	0,00
275	Estiva	24362	Pouso Alegre	0	0,00	0	0,00	0	0,00
276	Estrela-d'Alva	13078	Muriae	0	0,00	0	0,00	0	0,00
277	Estrela do Indaiá	63689	Arcos	621	0,98	621	0,98	0	0,00
278	Estrela do Sul	81846	Patrocínio	13070	15,97	13070	15,97	0	0,00
279	Eugenópolis	31013	Muriae	0	0,00	0	0,00	0	0,00
280	Ewbank da Câmara	10396	Juiz de Fora	568	5,46	579	5,56	11	0,10
281	Extrema	24164	Pouso Alegre	118	0,49	118	0,49	0	0,00

Continua...

Tabela 1.18. Continuação

Município	Área (ha)	Núcleo do IEF	Total Reflorestamentos						
			2005		2007		Diferença no período		
			Área (ha)	%	Área (ha)	%	Área (ha)	%	
282	Fama	8678	Poços de Caldas	28	0,32	17	0,20	-10	-0,12
283	Faria Lemos	16557	Carangola	0	0,00	12	0,08	12	0,08
284	Felício dos Santos	35693	Itamarandiba	0	0,00	0	0,00	0	0,00
285	Felisburgo	59655	Jequitinhonha	0	0,00	0	0,00	0	0,00
286	Felixlândia	155254	Curvelo	20615	13,28	20607	13,27	-8	-0,01
287	Fernandes Tourinho	15118	Caratinga	0	0,00	0	0,00	0	0,00
288	Ferros	109415	João Monlevade	11021	10,07	11451	10,47	431	0,39
289	Fervedouro	35675	Carangola	9	0,02	56	0,16	47	0,13
290	Florestal	19492	Belo Horizonte	447	2,30	447	2,30	0	0,00
291	Formiga	150098	Arcos	1406	0,94	1445	0,96	39	0,03
292	Formoso	368933	Arinos	16	0,00	16	0,00	0	0,00
293	Fortaleza de Minas	21892	Passos	1	0,00	1	0,00	0	0,00
294	Fortuna de Minas	20007	Curvelo	0	0,00	0	0,00	0	0,00
295	Francisco Badaró	45876	Medina	0	0,00	0	0,00	0	0,00
296	Francisco Dumont	157705	Bocaiúva	7297	4,63	7150	4,53	-147	0,09
297	Francisco Sá	274502	Bocaiúva	1268	0,46	1371	0,50	104	0,04
298	Franciscópolis	71855	Itambacuri	0	0,00	0	0,00	0	0,00
299	Frei Gaspar	62568	Itambacuri	0	0,00	0	0,00	0	0,00
300	Frei Inocêncio	47035	Conselheiro Pena	0	0,00	0	0,00	0	0,00
301	Frei Lagonegro	16707	Itamarandiba	0	0,00	0	0,00	0	0,00
302	Fronteira	19887	Iturama	0	0,00	0	0,00	0	0,00
303	Fronteira dos Vales	31986	Nanuque	0	0,00	0	0,00	0	0,00
304	Fruta de Leite	76009	Salinas	1194	1,57	1194	1,57	0	0,00
305	Frutal	241607	Iturama	2026	0,84	2026	0,84	0	0,00
306	Funilândia	20069	Curvelo	133	0,66	133	0,66	0	0,00
307	Galiléia	72054	Conselheiro Pena	0	0,00	48	0,07	47	0,07
308	Gameleiras	173569	Janaúba	0	0,00	0	0,00	0	0,00
309	Glaucilândia	14555	Bocaiúva	0	0,00	0	0,00	0	0,00
310	Goiabeira	11244	Conselheiro Pena	0	0,00	0	0,00	0	0,00
311	Goianá	15140	Juiz de Fora	47	0,31	47	0,31	0	0,00
312	Gonçalves	18938	Pouso Alegre	0	0,00	0	0,00	0	0,00
313	Gonzaga	20890	Guanhães	2572	12,31	2584	12,37	12	0,06
314	Gouveia	87464	Serro	154	0,18	161	0,18	7	0,01
315	Governador Valadares	234112	Conselheiro Pena	0	0,00	0	0,00	0	0,00
316	Grão-Mogol	388907	Bocaiúva	30603	7,87	30948	7,96	345	0,09
317	Grupiara	19295	Patrocínio	3	0,02	3	0,02	0	0,00
318	Guanhães	107756	Guanhães	6488	6,02	6816	6,33	327	0,30
319	Guapé	93539	Passos	0	0,00	0	0,00	0	0,00
320	Guaraciaba	34865	Viçosa	0	0,00	0	0,00	0	0,00
321	Guaraciama	39170	Bocaiúva	3284	8,38	3284	8,38	0	0,00
322	Guaranésia	29444	Passos	0	0,00	0	0,00	0	0,00
323	Guarani	26419	Juiz de Fora	0	0,00	0	0,00	0	0,00

Continua...

Tabela 1.18. Continuação

Município	Área (ha)	Núcleo do IEF	Total Reflorestamentos						
			2005		2007		Diferença no período		
			Área (ha)	%	Área (ha)	%	Área (ha)	%	
324	Guarará	8893	Juiz de Fora	0	0,00	0	0,00	0	0,00
325	Guarda-Mor	206206	Paracatu	60	0,03	60	0,03	0	0,00
326	Guaxupé	28532	Poços de Caldas	0	0,00	0	0,00	0	0,00
327	Guidoval	15930	Viçosa	0	0,00	0	0,00	0	0,00
328	Guimarânia	36862	Patrocínio	0	0,00	0	0,00	0	0,00
329	Guiricema	29344	Viçosa	0	0,00	0	0,00	0	0,00
330	Gurinhata	184880	Ituiutaba	22	0,01	22	0,01	0	0,00
331	Heliodora	15337	Pouso Alegre	37	0,24	37	0,24	0	0,00
332	Iapu	34412	Caratinga	905	2,63	905	2,63	0	0,00
333	Ibertioga	34544	São João Del Rei	178	0,51	385	1,12	207	0,60
334	Ibiá	270172	Araxá	0	0,00	0	0,00	0	0,00
335	Ibiaí	87291	Pirapora	506	0,58	506	0,58	0	0,00
336	Ibiracatu	35085	Jaíba	0	0,00	0	0,00	0	0,00
337	Ibiraci	56016	Passos	9	0,02	9	0,02	0	0,00
338	Ibirité	7371	Belo Horizonte	0	0,00	0	0,00	0	0,00
339	Ibitiúra de Minas	6884	Poços de Caldas	0	0,00	0	0,00	0	0,00
340	Ibituruna	15326	Oliveira	0	0,00	0	0,00	0	0,00
341	Icaraí de Minas	62630	São Romão	0	0,00	0	0,00	0	0,00
342	Igarapé	11061	Belo Horizonte	42	0,38	42	0,38	0	0,00
343	Igaratinga	21904	Pará de Minas	346	1,58	349	1,59	4	0,02
344	Iguatama	62773	Arcos	476	0,76	474	0,75	-2	0,00
345	Ijaci	10538	Lavras	0	0,00	0	0,00	0	0,00
346	Ilicínea	37560	Passos	0	0,00	0	0,00	0	0,00
347	Imbé de Minas	19546	Caratinga	0	0,00	0	0,00	0	0,00
348	Inconfidentes	14959	Pouso Alegre	0	0,00	0	0,00	0	0,00
349	Indaiabira	100707	Salinas	2969	2,95	2966	2,95	-3	0,00
350	Indianópolis	83362	Araguari	16655	19,98	16745	20,09	90	0,11
351	Ingaí	30658	Lavras	17	0,05	12	0,04	-5	0,02
352	Inhapim	86049	Caratinga	0	0,00	0	0,00	0	0,00
353	Inhaúma	24568	Curvelo	397	1,62	397	1,62	0	0,00
354	Inimutaba	53407	Curvelo	12	0,02	25	0,05	14	0,03
355	Ipaba	11376	Timóteo	3310	29,10	3322	29,21	12	0,11
356	Ipanema	45756	Caratinga	0	0,00	0	0,00	0	0,00
357	Ipatinga	16648	Timóteo	3060	18,38	3060	18,38	0	0,00
358	Ipiaçu	46900	Ituiutaba	0	0,00	0	0,00	0	0,00
359	Ipuiúna	29832	Poços de Caldas	1015	3,40	1015	3,40	0	0,00
360	Iraí de Minas	35788	Patrocínio	0	0,00	0	0,00	0	0,00
361	Itabira	125475	João Monlevade	14965	11,93	14950	11,92	-14	-0,01
362	Itabirinha de Mantena	20982	Conselheiro Pena	0	0,00	0	0,00	0	0,00
363	Itabirito	54446	Conselheiro Lafaiete	149	0,27	195	0,36	47	0,09
364	Itacambira	178517	Bocaiúva	3493	1,96	4895	2,74	1402	0,79
365	Itacarambi	122490	Jaíba	2	0,00	2	0,00	0	0,00

Continua...

Tabela 1.18. Continuação

Município	Área (ha)	Núcleo do IEF	Total Reflorestamentos						
			2005		2007		Diferença no período		
			Área (ha)	%	Área (ha)	%	Área (ha)	%	
366	Itaguara	41074	Oliveira	19	0,05	27	0,06	8	0,02
367	Itaipé	48156	Itambacuri	0	0,00	0	0,00	0	0,00
368	Itajubá	29512	Pouso Alegre	0	0,00	0	0,00	0	0,00
369	Itamarandiba	273584	Itamarandiba	30519	11,16	43087	15,75	12569	4,59
370	Itamarati de Minas	9399	Muriaé	0	0,00	0	0,00	0	0,00
371	Itambacuri	141658	Itambacuri	0	0,00	0	0,00	0	0,00
372	Itambé do Mato Dentro	38064	João Monlevade	0	0,00	0	0,00	0	0,00
373	Itamoji	24234	Passos	0	0,00	0	0,00	0	0,00
374	Itamonte	43046	Caxambu	0	0,00	0	0,00	0	0,00
375	Itanhandu	14372	Caxambu	0	0,00	0	0,00	0	0,00
376	Itanhomi	48729	Caratinga	84	0,17	84	0,17	0	0,00
377	Itaobim	67926	Medina	0	0,00	0	0,00	0	0,00
378	Itapajipe	179375	Iturama	0	0,00	0	0,00	0	0,00
379	Itapeçerica	104182	Oliveira	3689	3,54	4034	3,87	344	0,33
380	Itapeva	17785	Pouso Alegre	0	0,00	0	0,00	0	0,00
381	Itatiaiuçu	29479	Oliveira	110	0,37	197	0,67	87	0,30
382	Itaú de Minas	15420	Passos	1284	8,32	1283	8,32	-1	0,00
383	Itaúna	49493	Oliveira	659	1,33	738	1,49	79	0,16
384	Itaverava	28443	Conselheiro Lafaiete	749	2,63	913	3,21	164	0,58
385	Itinga	164935	Medina	0	0,00	0	0,00	0	0,00
386	Itueta	45320	Conselheiro Pena	0	0,00	0	0,00	0	0,00
387	Ituiutaba	259693	Ituiutaba	2	0,00	2	0,00	0	0,00
388	Itumirim	23379	Lavras	9	0,04	5	0,02	-4	-0,02
389	Iturama	139270	Iturama	0	0,00	0	0,00	0	0,00
390	Itutinga	37081	Lavras	0	0,00	0	0,00	0	0,00
391	Jaboticatubas	111702	Curvelo	53	0,05	70	0,06	16	0,01
392	Jacinto	139106	Jequitinhonha	0	0,00	0	0,00	0	0,00
393	Jacuí	40963	Passos	0	0,00	0	0,00	0	0,00
394	Jacutinga	34699	Pouso Alegre	69	0,20	69	0,20	0	0,00
395	Jaguaraçu	16307	Timóteo	47	0,29	47	0,29	0	0,00
396	Jaíba	262262	Jaíba	22	0,01	22	0,01	0	0,00
397	Jampruca	51981	Conselheiro Pena	0	0,00	0	0,00	0	0,00
398	Janaúba	218313	Janaúba	97	0,04	97	0,04	0	0,00
399	Januária	744781	São Francisco	6	0,00	6	0,00	0	0,00
400	Japaraíba	17172	Arcos	54	0,31	54	0,31	0	0,00
401	Japonvar	37721	São Francisco	33	0,09	33	0,09	0	0,00
402	Jeceaba	23575	Conselheiro Lafaiete	176	0,75	191	0,81	15	0,06
403	Jenipapo de Minas	28467	Medina	0	0,00	0	0,00	0	0,00
404	Jequeri	54478	Viçosa	0	0,00	0	0,00	0	0,00
405	Jequitaiá	126705	Pirapora	4502	3,55	6574	5,19	2073	1,64
406	Jequitibá	44540	Curvelo	3	0,01	7	0,02	4	0,01
407	Jequitinhonha	351084	Jequitinhonha	255	0,07	255	0,07	0	0,00

Continua...

Tabela 1.18. Continuação

Município	Área (ha)	Núcleo do IEF	Total Reflorestamentos						
			2005		2007		Diferença no período		
			Área (ha)	%	Área (ha)	%	Área (ha)	%	
408	Jesuânia	15449	Caxambu	0	0,00	0	0,00	0	0,00
409	Joaíma	166579	Jequitinhonha	2	0,00	2	0,00	0	0,00
410	Joanésia	23263	Timóteo	628	2,70	628	2,70	0	0,00
411	João Monlevade	9955	João Monlevade	4226	42,45	4226	42,45	0	0,00
412	João Pinheiro	1071035	João Pinheiro	93686	8,75	93618	8,74	-68	-0,01
413	Joaquim Felício	78754	Curvelo	3573	4,54	3604	4,58	32	0,04
414	Jordânia	54586	Jequitinhonha	0	0,00	0	0,00	0	0,00
415	José Gonçalves de Minas	38114	Capelinha	850	2,23	850	2,23	0	0,00
416	José Raydan	18091	Capelinha	0	0,00	0	0,00	0	0,00
417	Josenópolis	54064	Salinas	8289	15,33	8280	15,32	-9	0,02
418	Juatuba	9678	Belo Horizonte	6	0,06	6	0,06	0	0,00
419	Juiz de Fora	143613	Juiz de Fora	3370	2,35	3403	2,37	33	0,02
420	Juramento	43075	Bocaiúva	5350	12,42	5350	12,42	0	0,00
421	Juruáia	22064	Poços de Caldas	0	0,00	0	0,00	0	0,00
422	Juvenília	108395	Jaíba	6	0,01	6	0,01	0	0,00
423	Ladainha	86688	Itambacuri	0	0,00	0	0,00	0	0,00
424	Lagamar	147385	Paracatu	6	0,00	6	0,00	0	0,00
425	Lagoa da Prata	44197	Arcos	250	0,57	250	0,57	0	0,00
426	Lagoa dos Patos	60046	Pirapora	1032	1,72	1032	1,72	0	0,00
427	Lagoa Dourada	47637	São João Del Rei	189	0,40	196	0,41	6	0,01
428	Lagoa Formosa	83966	Presidente Olegário	95	0,11	95	0,11	0	0,00
429	Lagoa Grande	123657	Presidente Olegário	11644	9,42	11673	9,44	28	0,02
430	Lagoa Santa	22946	Belo Horizonte	243	1,06	234	1,02	-9	-0,04
431	Lajinha	43121	Manhuaçu	0	0,00	0	0,00	0	0,00
432	Lambari	21334	Caxambu	0	0,00	0	0,00	0	0,00
433	Lamim	11878	Viçosa	0	0,00	0	0,00	0	0,00
434	Laranjal	20522	Muriae	14	0,07	14	0,07	0	0,00
435	Lassance	320668	Pirapora	48052	14,98	50119	15,63	2067	0,64
436	Lavras	56376	Lavras	39	0,07	39	0,07	0	0,00
437	Leandro Ferreira	35406	Pará de Minas	345	0,97	345	0,97	0	0,00
438	Leme do Prado	28088	Capelinha	1319	4,70	1319	4,70	0	0,00
439	Leopoldina	94442	Muriae	28	0,03	28	0,03	0	0,00
440	Liberdade	40256	Caxambu	0	0,00	0	0,00	0	0,00
441	Lima Duarte	84884	Juiz de Fora	569	0,67	569	0,67	0	0,00
442	Limeira do Oeste	131683	Iturama	0	0,00	0	0,00	0	0,00
443	Lontra	25739	Jaíba	0	0,00	0	0,00	0	0,00
444	Luisburgo	14498	Manhuaçu	0	0,00	0	0,00	0	0,00
445	Luislândia	40950	São Francisco	2241	5,47	2218	5,42	-22	-0,05
446	Luminárias	49911	Lavras	724	1,45	1021	2,05	298	0,60
447	Luz	116939	Arcos	22	0,02	24	0,02	3	0,00
448	Machado	58686	Poços de Caldas	91	0,16	91	0,16	0	0,00
449	Madre de Deus de Minas	49178	São João Del Rei	910	1,85	1517	3,08	606	1,23

Continua...

Tabela 1.18. Continuação

Município	Área (ha)	Núcleo do IEF	Total Reflorestamentos						
			2005		2007		Diferença no período		
			Área (ha)	%	Área (ha)	%	Área (ha)	%	
450	Malacacheta	72761	Itambacuri	2	0,00	24	0,03	22	0,03
451	Mamonas	29181	Janaúba	0	0,00	0	0,00	0	0,00
452	Manga	195340	Jaíba	0	0,00	0	0,00	0	0,00
453	Manhuaçu	62679	Manhuaçu	0	0,00	0	0,00	0	0,00
454	Manhumirim	18294	Manhuaçu	1	0,00	95	0,52	94	0,51
455	Mantena	68570	Conselheiro Pena	0	0,00	0	0,00	0	0,00
456	Mar de Espanha	37133	Juiz de Fora	88	0,24	98	0,26	10	0,03
457	Maravilhas	26221	Pará de Minas	388	1,48	514	1,96	126	0,48
458	Maria da Fé	20203	Pouso Alegre	0	0,00	0	0,00	0	0,00
459	Mariana	119411	Conselheiro Lafaiete	1969	1,65	2004	1,68	35	0,03
460	Marilac	15846	Conselheiro Pena	0	0,00	0	0,00	0	0,00
461	Mário Campos	3508	Belo Horizonte	0	0,00	0	0,00	0	0,00
462	Maripá de Minas	7773	Juiz de Fora	0	0,00	0	0,00	0	0,00
463	Marliéria	54348	Timóteo	1189	2,19	1189	2,19	0	0,00
464	Marmelópolis	10798	Pouso Alegre	32	0,29	22	0,20	-10	-0,09
465	Martinho Campos	104981	Pompéu	16848	16,05	17533	16,70	685	0,65
466	Martins Soares	11355	Manhuaçu	0	0,00	0	0,00	0	0,00
467	Mata Verde	22798	Jequitinhonha	0	0,00	0	0,00	0	0,00
468	Materlândia	28211	Guanhães	214	0,76	219	0,78	5	0,02
469	Mateus Leme	30442	Belo Horizonte	301	0,99	321	1,06	21	0,07
470	Matias Barbosa	15642	Juiz de Fora	1007	6,44	1007	6,44	0	0,00
471	Matias Cardoso	195099	Jaíba	3	0,00	3	0,00	0	0,00
472	Matias Lobato	17172	Conselheiro Pena	0	0,00	0	0,00	0	0,00
473	Matipó	26727	Manhuaçu	10	0,04	28	0,10	18	0,07
474	Mato Verde	47423	Janaúba	0	0,00	0	0,00	0	0,00
475	Matozinhos	25323	Curvelo	1600	6,32	1600	6,32	0	0,00
476	Matutina	25891	Presidente Olegário	0	0,00	0	0,00	0	0,00
477	Maxacalis	33046	Nanuque	0	0,00	0	0,00	0	0,00
478	Medeiros	94540	Arcos	115	0,12	122	0,13	7	0,01
479	Medina	144111	Medina	0	0,00	0	0,00	0	0,00
480	Mendes Pimentel	30533	Conselheiro Pena	0	0,00	0	0,00	0	0,00
481	Mercês	34884	Juiz de Fora	0	0,00	0	0,00	0	0,00
482	Mesquita	27501	Timóteo	1913	6,96	1942	7,06	30	0,11
483	Minas Novas	181729	Capelinha	16895	9,30	23034	12,67	6139	3,38
484	Minduri	22131	Caxambu	0	0,00	0	0,00	0	0,00
485	Mirabela	72175	São Francisco	2060	2,85	2060	2,85	0	0,00
486	Miradouro	30241	Muriae	0	0,00	0	0,00	0	0,00
487	Mirai	32005	Muriae	0	0,00	0	0,00	0	0,00
488	Miravânia	60113	Jaíba	0	0,00	0	0,00	0	0,00
489	Moeda	15446	Belo Horizonte	7	0,05	7	0,05	0	0,00
490	Moema	20286	Arcos	894	4,41	906	4,47	12	0,06
491	Monjolos	65155	Curvelo	0	0,00	0	0,00	0	0,00

Continua...

Tabela 1.18. Continuação

Município	Área (ha)	Núcleo do IEF	Total Reflorestamentos						
			2005		2007		Diferença no período		
			Área (ha)	%	Área (ha)	%	Área (ha)	%	
492	Monsenhor Paulo	21738	Lavras	315	1,45	307	1,41	-8	-0,04
493	Montalvânia	148595	Jaíba	0	0,00	0	0,00	0	0,00
494	Monte Alegre de Minas	259627	Araguari	2680	1,03	2718	1,05	38	0,01
495	Monte Azul	99643	Janaúba	0	0,00	0	0,00	0	0,00
496	Monte Belo	42172	Poços de Caldas	0	0,00	0	0,00	0	0,00
497	Monte Carmelo	134364	Patrocínio	13	0,01	41	0,03	29	0,02
498	Monte Formoso	38567	Jequitinhonha	0	0,00	0	0,00	0	0,00
499	Monte Sto.de Minas	59217	Passos	0	0,00	0	0,00	0	0,00
500	Monte Sião	28935	Pouso Alegre	37	0,13	37	0,13	0	0,00
501	Montes Claros	356501	Bocaiúva	8183	2,30	8183	2,30	0	0,00
502	Montezuma	112718	Salinas	1413	1,25	1413	1,25	0	0,00
503	Morada Nova de Minas	208167	Pompéu	9870	4,74	13554	6,51	3685	1,77
504	Morro da Garça	41312	Curvelo	7021	16,99	7149	17,31	129	0,31
505	Morro do Pilar	47646	Serro	1	0,00	10	0,02	9	0,02
506	Munhoz	19048	Pouso Alegre	62	0,33	62	0,33	0	0,00
507	Muriaé	84135	Muriaé	0	0,00	0	0,00	0	0,00
508	Mutum	125249	Caratinga	0	0,00	0	0,00	0	0,00
509	Muzambinho	40977	Poços de Caldas	0	0,00	0	0,00	0	0,00
510	Nacip Raydan	23286	Guanhães	0	0,00	0	0,00	0	0,00
511	Nanuque	151039	Nanuque	2379	1,58	6749	4,47	4370	2,89
512	Naque	12641	Timóteo	2540	20,09	2585	20,45	45	0,36
513	Natalândia	47113	João Pinheiro	0	0,00	0	0,00	0	0,00
514	Natércia	18926	Pouso Alegre	0	0,00	0	0,00	0	0,00
515	Nazareno	32909	São João Del Rei	77	0,23	77	0,23	0	0,00
516	Nepomuceno	58213	Lavras	333	0,57	333	0,57	0	0,00
517	Ninheira	110848	Salinas	981	0,88	979	0,88	-2	0,00
518	Nova Belém	14744	Conselheiro Pena	0	0,00	0	0,00	0	0,00
519	Nova Era	36024	João Monlevade	7331	20,35	7411	20,57	80	0,22
520	Nova Lima	42981	Belo Horizonte	0	0,00	0	0,00	0	0,00
521	Nova Módica	37522	Conselheiro Pena	0	0,00	0	0,00	0	0,00
522	Nova Ponte	110575	Uberaba	12675	11,46	13133	11,88	459	0,41
523	Nova Porteirinha	12230	Janaúba	0	0,00	0	0,00	0	0,00
524	Nova Resende	39019	Poços de Caldas	0	0,00	0	0,00	0	0,00
525	Nova Serrana	28262	Pará de Minas	176	0,62	176	0,62	0	0,00
526	Nova União	17180	Belo Horizonte	484	2,82	484	2,82	0	0,00
527	Novo Cruzeiro	170321	Itambacuri	46	0,03	57	0,03	11	0,01
528	Novo Oriente de Minas	75433	Nanuque	0	0,00	0	0,00	0	0,00
529	Novorizonte	27278	Salinas	458	1,68	458	1,68	0	0,00
530	Olaria	17815	Juiz de Fora	0	0,00	0	0,00	0	0,00
531	Olhos-d'Água	209117	Bocaiúva	24593	11,76	27488	13,14	2895	1,38
532	Olímpio Noronha	5422	Caxambu	0	0,00	0	0,00	0	0,00
533	Oliveira	89745	Oliveira	161	0,18	237	0,26	77	0,09

Continua...

Tabela 1.18. Continuação

Município	Área (ha)	Núcleo do IEF	Total Reflorestamentos						
			2005		2007		Diferença no período		
			Área (ha)	%	Área (ha)	%	Área (ha)	%	
534	Oliveira Fortes	11120	Juiz de Fora	0	0,00	0	0,00	0	0,00
535	Onça de Pitangui	24771	Pará de Minas	39	0,16	39	0,16	0	0,00
536	Oratórios	8880	Viçosa	0	0,00	0	0,00	0	0,00
537	Orizânia	12254	Carangola	0	0,00	0	0,00	0	0,00
538	Ouro Branco	25849	Conselheiro Lafaiete	1874	7,25	1904	7,37	30	0,12
539	Ouro Fino	53355	Pouso Alegre	47	0,09	47	0,09	0	0,00
540	Ouro Preto	124570	Conselheiro Lafaiete	595	0,48	695	0,56	100	0,08
541	Ouro Verde de Minas	17618	Itambacuri	0	0,00	0	0,00	0	0,00
542	Padre Carvalho	44651	Salinas	7182	16,09	7151	16,02	-31	-0,07
543	Padre Paraíso	54437	Medina	0	0,00	0	0,00	0	0,00
544	Pai Pedro	84056	Janaúba	0	0,00	0	0,00	0	0,00
545	Paineiras	63852	Pompéu	4292	6,72	4302	6,74	9	0,01
546	Pains	41769	Arcos	1026	2,46	1038	2,49	12	0,03
547	Paiva	5894	Juiz de Fora	0	0,00	0	0,00	0	0,00
548	Palma	31633	Muriae	0	0,00	0	0,00	0	0,00
549	Palmópolis	43283	Jequitinhonha	0	0,00	0	0,00	0	0,00
550	Papagaios	55436	Pompéu	1444	2,60	1912	3,45	469	0,85
551	Pará de Minas	54951	Pará de Minas	264	0,48	263	0,48	-1	0,00
552	Paracatu	821970	Paracatu	20537	2,50	23720	2,89	3183	0,39
553	Paraguaçu	42563	Lavras	1938	4,55	1916	4,50	-22	-0,05
554	Paraisópolis	33052	Pouso Alegre	0	0,00	0	0,00	0	0,00
555	Paraopeba	62443	Curvelo	5605	8,98	5759	9,22	154	0,25
556	Passa-Quatro	27503	Caxambu	321	1,17	321	1,17	0	0,00
557	Passa-Tempo	42911	São João Del Rei	174	0,40	197	0,46	23	0,05
558	Passa-Vinte	24705	Caxambu	0	0,00	0	0,00	0	0,00
559	Passabém	9450	João Monlevade	0	0,00	0	0,00	0	0,00
560	Passos	133753	Passos	89	0,07	89	0,07	0	0,00
561	Patis	44342	São Francisco	86	0,19	86	0,19	0	0,00
562	Patos de Minas	318721	Presidente Olegário	449	0,14	786	0,25	337	0,11
563	Patrocínio	287445	Patrocínio	21	0,01	21	0,01	0	0,00
564	Patrocínio do Muriae	10865	Muriae	0	0,00	0	0,00	0	0,00
565	Paula Cândido	26920	Viçosa	107	0,40	455	1,69	347	1,29
566	Paulistas	22064	Guanhães	1529	6,93	1529	6,93	0	0,00
567	Pavão	59951	Nanuque	0	0,00	0	0,00	0	0,00
568	Peçanha	99496	Guanhães	10790	10,84	11446	11,50	656	0,66
569	Pedra Azul	159332	Medina	0	0,00	0	0,00	0	0,00
570	Pedra Bonita	17349	Manhuaçu	0	0,00	0	0,00	0	0,00
571	Pedra do Anta	17358	Viçosa	1	0,01	14	0,08	13	0,08
572	Pedra do Indaiá	34850	Oliveira	437	1,25	433	1,24	-4	0,01
573	Pedra Dourada	7059	Carangola	0	0,00	0	0,00	0	0,00
574	Pedralva	21842	Pouso Alegre	0	0,00	0	0,00	0	0,00
575	Pedras de Maria da Cruz	152517	São Francisco	5	0,00	5	0,00	0	0,00

Continua...

Tabela 1.18. Continuação

Município	Área (ha)	Núcleo do IEF	Total Reflorestamentos						
			2005		2007		Diferença no período		
			Área (ha)	%	Área (ha)	%	Área (ha)	%	
576	Pedrinópolis	35959	Araxá	4	0,01	4	0,01	0	0,00
577	Pedro Leopoldo	29335	Belo Horizonte	93	0,32	93	0,32	0	0,00
578	Pedro Teixeira	11226	Juiz de Fora	340	3,02	359	3,20	19	0,17
579	Pequeri	9038	Juiz de Fora	45	0,49	56	0,62	11	0,12
580	Pequi	20438	Pará de Minas	0	0,00	0	0,00	0	0,00
581	Perdigão	25236	Oliveira	313	1,24	313	1,24	0	0,00
582	Perdizes	244502	Araxá	1093	0,45	1093	0,45	0	0,00
583	Perdões	26990	Oliveira	0	0,00	0	0,00	0	0,00
584	Periquito	22776	Timóteo	1942	8,53	2246	9,86	304	1,34
585	Pescador	31904	Conselheiro Pena	0	0,00	0	0,00	0	0,00
586	Piau	19190	Juiz de Fora	52	0,27	52	0,27	0	0,00
587	Piedade de Caratinga	10905	Caratinga	0	0,00	0	0,00	0	0,00
588	Piedade de Ponte Nova	8387	Viçosa	0	0,00	0	0,00	0	0,00
589	Piedade do Rio Grande	32192	São João Del Rei	21	0,07	76	0,24	55	0,17
590	Piedade dos Gerais	26030	Belo Horizonte	39	0,15	39	0,15	0	0,00
591	Pimenta	41582	Arcos	107	0,26	107	0,26	0	0,00
592	Pingo-d'Água	6689	Caratinga	1388	20,75	1388	20,75	0	0,00
593	Pintópolis	122831	São Francisco	0	0,00	0	0,00	0	0,00
594	Piracema	28014	Oliveira	8	0,03	8	0,03	0	0,00
595	Pirajuba	33620	Iturama	0	0,00	0	0,00	0	0,00
596	Piranga	65907	Viçosa	347	0,53	372	0,56	25	0,04
597	Piranguçu	20192	Pouso Alegre	0	0,00	0	0,00	0	0,00
598	Piranguinho	13007	Pouso Alegre	0	0,00	0	0,00	0	0,00
599	Pirapetinga	19143	Muriae	0	0,00	0	0,00	0	0,00
600	Pirapora	54917	Pirapora	272	0,49	272	0,49	0	0,00
601	Piraúba	14393	Muriae	0	0,00	0	0,00	0	0,00
602	Pitangui	56943	Pará de Minas	279	0,49	315	0,55	35	0,06
603	Piumhi	90295	Arcos	123	0,14	118	0,13	-5	-0,01
604	Planura	31554	Uberaba	0	0,00	0	0,00	0	0,00
605	Poço Fundo	47449	Poços de Caldas	199	0,42	199	0,42	0	0,00
606	Poços de Caldas	54383	Poços de Caldas	4544	8,36	4942	9,09	397	0,73
607	Pocrane	69027	Caratinga	0	0,00	0	0,00	0	0,00
608	Pompéu	255313	Pompéu	23864	9,35	25380	9,94	1516	0,59
609	Ponte Nova	46889	Viçosa	0	0,00	0	0,00	0	0,00
610	Ponto Chique	60057	São Romão	0	0,00	0	0,00	0	0,00
611	Ponto dos Volantes	121557	Medina	0	0,00	0	0,00	0	0,00
612	Porteirinha	175194	Janaúba	85	0,05	79	0,05	-6	0,00
613	Porto Firme	28446	Viçosa	21	0,08	137	0,48	115	0,40
614	Poté	62527	Itambacuri	0	0,00	0	0,00	0	0,00
615	Pouso Alegre	54356	Pouso Alegre	0	0,00	0	0,00	0	0,00
616	Pouso Alto	26129	Caxambu	0	0,00	0	0,00	0	0,00
617	Prados	26460	São João Del Rei	70	0,26	302	1,14	232	0,88

Continua...

Tabela 1.18. Continuação

Município	Área (ha)	Núcleo do IEF	Total Reflorestamentos						
			2005		2007		Diferença no período		
			Área (ha)	%	Área (ha)	%	Área (ha)	%	
618	Prata	485107	Araguari	5714	1,18	5714	1,18	0	0,00
619	Pratápolis	21464	Passos	198	0,92	198	0,92	0	0,00
620	Pratinha	62062	Araxá	0	0,00	0	0,00	0	0,00
621	Presidente Bernardes	23721	Viçosa	0	0,00	0	0,00	0	0,00
622	Presidente Juscelino	69332	Curvelo	0	0,00	0	0,00	0	0,00
623	Presidente Kubitschek	18887	Serro	0	0,00	0	0,00	0	0,00
624	Presidente Olegário	351831	Presidente Olegário	72	0,02	279	0,08	207	0,06
625	Prudente de Morais	12470	Curvelo	140	1,12	140	1,12	0	0,00
626	Quartel Geral	55724	Arcos	3043	5,46	3160	5,67	117	0,21
627	Queluzito	15361	Conselheiro Lafaiete	215	1,40	527	3,43	311	2,03
628	Raposos	7270	Belo Horizonte	0	0,00	0	0,00	0	0,00
629	Raul Soares	76661	Manhuaçu	0	0,00	0	0,00	0	0,00
630	Recreio	23394	Muriae	152	0,65	152	0,65	0	0,00
631	Reduto	15207	Manhuaçu	0	0,00	0	0,00	0	0,00
632	Resende Costa	61765	São João Del Rei	173	0,28	244	0,39	70	0,11
633	Resplendor	108254	Conselheiro Pena	48	0,04	48	0,04	0	0,00
634	Ressaquinha	18436	São João Del Rei	219	1,19	299	1,62	81	0,44
635	Riachinho	177829	Arinos	0	0,00	0	0,00	0	0,00
636	Riacho dos Machados	130764	Janaúba	4323	3,31	4323	3,31	0	0,00
637	Ribeirão das Neves	15391	Belo Horizonte	0	0,00	0	0,00	0	0,00
638	Ribeirão Vermelho	4944	Lavras	0	0,00	0	0,00	0	0,00
639	Rio Acima	22818	Belo Horizonte	0	0,00	0	0,00	0	0,00
640	Rio Casca	38255	Manhuaçu	41	0,11	41	0,11	0	0,00
641	Rio do Prado	47949	Jequitinhonha	0	0,00	0	0,00	0	0,00
642	Rio Doce	11268	Viçosa	0	0,00	0	0,00	0	0,00
643	Rio Espera	23876	Viçosa	1	0,00	8	0,03	7	0,03
644	Rio Manso	23201	Belo Horizonte	6	0,03	6	0,03	0	0,00
645	Rio Novo	20948	Juiz de Fora	0	0,00	17	0,08	17	0,08
646	Rio Paranaíba	135217	Presidente Olegário	0	0,00	0	0,00	0	0,00
647	Rio Pardo de Minas	312192	Salinas	27123	8,69	27009	8,65	-115	0,04
648	Rio Piracicaba	37467	João Monlevade	5016	13,39	5025	13,41	9	0,02
649	Rio Pomba	25281	Juiz de Fora	43	0,17	43	0,17	0	0,00
650	Rio Preto	34846	Juiz de Fora	0	0,00	0	0,00	0	0,00
651	Rio Vermelho	98620	Serro	0	0,00	0	0,00	0	0,00
652	Ritápolis	40464	São João Del Rei	292	0,72	744	1,84	452	1,12
653	Rochedo de Minas	7927	Juiz de Fora	56	0,70	56	0,70	0	0,00
654	Rodeiro	7192	Viçosa	41	0,56	41	0,57	0	0,00
655	Romaria	40670	Patrocínio	4210	10,35	5166	12,70	956	2,35
656	Rosário da Limeira	11141	Muriae	0	0,00	0	0,00	0	0,00
657	Rubelita	110911	Salinas	3267	2,95	3267	2,95	0	0,00
658	Rubim	96531	Jequitinhonha	0	0,00	0	0,00	0	0,00
659	Sabará	30252	Belo Horizonte	0	0,00	0	0,00	0	0,00

Continua...

Tabela 1.18. Continuação

Município	Área (ha)	Núcleo do IEF	Total Reflorestamentos						
			2005		2007		Diferença no período		
			Área (ha)	%	Área (ha)	%	Área (ha)	%	
660	Sabinópolis	91973	Guanhães	8355	9,08	8875	9,65	519	0,56
661	Sacramento	306822	Araxá	15795	5,15	16386	5,34	591	0,19
662	Salinas	188938	Salinas	1389	0,73	1386	0,73	-2	0,00
663	Salto da Divisa	93455	Jequitinhonha	0	0,00	0	0,00	0	0,00
664	Santa Bárbara	68760	João Monlevade	13633	19,83	13593	19,77	-40	-0,06
665	Santa Bárbara do Leste	10742	Caratinga	0	0,00	0	0,00	0	0,00
666	Santa Bárbara do M. Verde	41786	Juiz de Fora	57	0,14	57	0,14	0	0,00
667	Santa Bárbara do Tugúrio	19513	São João Del Rei	0	0,00	0	0,00	0	0,00
668	Santa Cruz de Minas	301	São João Del Rei	0	0,00	0	0,00	0	0,00
669	Santa Cruz de Salinas	59164	Salinas	0	0,00	0	0,00	0	0,00
670	Santa Cruz do Escalvado	25855	Viçosa	0	0,00	0	0,00	0	0,00
671	Santa Efigênia de Minas	13198	Guanhães	320	2,42	320	2,42	0	0,00
672	Santa Fé de Minas	291342	São Romão	337	0,12	337	0,12	0	0,00
673	Santa Helena de Minas	27679	Nanuque	0	0,00	0	0,00	0	0,00
674	Santa Juliana	72818	Araxá	2471	3,39	2461	3,38	-10	0,01
675	Santa Luzia	23453	Belo Horizonte	0	0,00	0	0,00	0	0,00
676	Santa Margarida	25613	Manhuaçu	0	0,00	0	0,00	0	0,00
677	Santa Maria de Itabira	50935	João Monlevade	3366	6,61	3504	6,88	138	0,27
678	Santa Maria do Salto	43701	Jequitinhonha	0	0,00	0	0,00	0	0,00
679	Santa Maria do Suaçuí	62307	Capelinha	0	0,00	0	0,00	0	0,00
680	Santa Rita de Caldas	50261	Poços de Caldas	65	0,13	65	0,13	0	0,00
681	Santa Rita de Minas	6865	Caratinga	0	0,00	0	0,00	0	0,00
682	Santa Rita do Ibitipoca	32515	São João Del Rei	328	1,01	480	1,48	152	0,47
683	Santa Rita do Itueto	48682	Conselheiro Pena	0	0,00	0	0,00	0	0,00
684	Santa Rita do Jacutinga	42242	Juiz de Fora	0	0,00	0	0,00	0	0,00
685	Santa Rita do Sapucaí	35312	Pouso Alegre	35	0,10	35	0,10	0	0,00
686	Santa Rosa da Serra	28640	Presidente Olegário	0	0,00	0	0,00	0	0,00
687	Santa Vitória	300157	Ituiutaba	4	0,00	4	0,00	0	0,00
688	Santana da Vargem	17268	Lavras	87	0,51	87	0,51	0	0,00
689	Santana de Cataguases	16170	Muriae	289	1,79	289	1,79	0	0,00
690	Santana de Pirapama	125803	Curvelo	0	0,00	0	0,00	0	0,00
691	Santana do Deserto	18210	Juiz de Fora	1365	7,50	1347	7,40	-18	0,10
692	Santana do Garambéu	20328	Caxambu	348	1,71	396	1,95	49	0,24
693	Santana do Jacaré	10554	Oliveira	0	0,00	0	0,00	0	0,00
694	Santana do Manhuaçu	34780	Manhuaçu	0	0,00	52	0,15	52	0,15
695	Santana do Paraíso	27474	Timóteo	9604	34,95	9604	34,95	0	0,00
696	Santana do Riacho	67693	Curvelo	0	0,00	0	0,00	0	0,00
697	Santana dos Montes	19674	Conselheiro Lafaiete	166	0,85	324	1,65	158	0,80
698	Sto.Antônio do Amparo	48877	Oliveira	407	0,83	407	0,83	0	0,00
699	Sto.Antônio do Aventureiro	20240	Muriae	0	0,00	0	0,00	0	0,00
700	Sto.Antônio do Grama	12939	Viçosa	0	0,00	0	0,00	0	0,00
701	Sto.Antônio do Itambé	30458	Serro	280	0,92	586	1,92	306	1,00

Continua...

Tabela 1.18. Continuação

Município	Área (ha)	Núcleo do IEF	Total Reflorestamentos						
			2005		2007		Diferença no período		
			Área (ha)	%	Área (ha)	%	Área (ha)	%	
702	Sto.Antônio do Jacinto	50456	Jequitinhonha	0	0,00	0	0,00	0	0,00
703	Sto.Antônio do Monte	112713	Arcos	1574	1,40	1586	1,41	12	0,01
704	Sto.Antônio do Retiro	79603	Salinas	323	0,41	323	0,41	0	0,00
705	Sto.Antônio do Rio Abaixo	10703	João Monlevade	0	0,00	0	0,00	0	0,00
706	Sto.Hipólito	43212	Curvelo	0	0,00	0	0,00	0	0,00
707	Santos Dumont	63611	Juiz de Fora	1084	1,70	1154	1,81	70	0,11
708	São Bento Abade	8041	Lavras	640	7,96	640	7,96	0	0,00
709	São Brás do Suaçuí	11040	Conselheiro Lafaiete	58	0,52	99	0,89	41	0,37
710	São Domingos das Dores	6030	Caratinga	0	0,00	0	0,00	0	0,00
711	São Domingos do Prata	74944	João Monlevade	4347	5,80	4515	6,02	169	0,23
712	São Félix de Minas	16304	Conselheiro Pena	0	0,00	0	0,00	0	0,00
713	São Francisco	330362	São Francisco	24	0,01	24	0,01	0	0,00
714	São Francisco de Paula	31693	Oliveira	38	0,12	105	0,33	67	0,21
715	São Francisco de Sales	112168	Iturama	0	0,00	0	0,00	0	0,00
716	São Francisco do Glória	16487	Carangola	0	0,00	0	0,00	0	0,00
717	São Geraldo	18560	Viçosa	0	0,00	7	0,04	7	0,04
718	São Geraldo da Piedade	15374	Conselheiro Pena	0	0,00	0	0,00	0	0,00
719	São Geraldo do Baixo	28112	Conselheiro Pena	8	0,03	30	0,11	21	0,08
720	São Gonçalo do Abaeté	269532	Presidente Olegário	2456	0,91	2456	0,91	0	0,00
721	São Gonçalo do Pará	26500	Pará de Minas	25	0,09	41	0,15	16	0,06
722	São Gonçalo do Rio Abaixo	36465	João Monlevade	9869	27,06	9920	27,21	52	0,14
723	São Gonçalo do Rio Preto	31443	Itamarandiba	0	0,00	0	0,00	0	0,00
724	São Gonçalo do Sapucaí	51720	Lavras	206	0,40	206	0,40	0	0,00
725	São Gotardo	86786	Presidente Olegário	0	0,00	8	0,01	8	0,01
726	São João Batista do Glória	54874	Passos	0	0,00	0	0,00	0	0,00
727	São João da Lagoa	100022	Pirapora	825	0,83	825	0,83	0	0,00
728	São João da Mata	12088	Poços de Caldas	122	1,01	122	1,01	0	0,00
729	São João da Ponte	185352	Jaíba	32	0,02	32	0,02	0	0,00
730	São João das Missões	67983	Jaíba	0	0,00	0	0,00	0	0,00
731	São João del-Rei	146509	São João Del Rei	2102	1,43	2632	1,80	530	0,36
732	São João do Manhuaçu	14359	Manhuaçu	0	0,00	0	0,00	0	0,00
733	São João do Manteninha	13756	Conselheiro Pena	11	0,08	11	0,08	0	0,00
734	São João do Oriente	12045	Caratinga	0	0,00	0	0,00	0	0,00
735	São João do Pacuí	41626	Pirapora	0	0,00	0	0,00	0	0,00
736	São João do Paraíso	191846	Salinas	4651	2,42	4642	2,42	-9	0,00
737	São João Evangelista	47836	Guanhães	3180	6,65	3251	6,80	71	0,15
738	São João Nepomuceno	40763	Juiz de Fora	447	1,10	458	1,12	11	0,03
739	São Joaquim de Bicas	7234	Belo Horizonte	1	0,01	1	0,01	0	0,00
740	São José da Barra	31302	Passos	0	0,00	0	0,00	0	0,00
741	São José da Lapa	4875	Belo Horizonte	263	5,39	263	5,39	0	0,00
742	São José da Safira	21505	Capelinha	0	0,00	0	0,00	0	0,00
743	São José da Varginha	20506	Pará de Minas	158	0,77	158	0,77	0	0,00

Continua...

Tabela 1.18. Continuação

Município	Área (ha)	Núcleo do IEF	Total Reflorestamentos						
			2005		2007		Diferença no período		
			Área (ha)	%	Área (ha)	%	Área (ha)	%	
744	São José do Alegre	8896	Pouso Alegre	0	0,00	0	0,00	0	0,00
745	São José do Divino	32837	Conselheiro Pena	0	0,00	0	0,00	0	0,00
746	São José do Goiabal	19059	João Monlevade	2816	14,77	2825	14,82	9	0,05
747	São José do Jacuri	34485	Itamarandiba	0	0,00	0	0,00	0	0,00
748	São José do Mantimento	5427	Manhuaçu	0	0,00	0	0,00	0	0,00
749	São Lourenço	5770	Caxambu	0	0,00	0	0,00	0	0,00
750	São Miguel do Anta	15154	Viçosa	16	0,10	51	0,34	35	0,23
751	São Pedro da União	26017	Poços de Caldas	0	0,00	0	0,00	0	0,00
752	São Pedro do Suaçuí	30941	Guanhães	0	0,00	0	0,00	0	0,00
753	São Pedro dos Ferros	40375	Manhuaçu	437	1,08	398	0,99	-39	0,10
754	São Romão	244126	São Romão	0	0,00	0	0,00	0	0,00
755	São Roque de Minas	209936	Arcos	72	0,03	72	0,03	0	0,00
756	São Sebastião da Bela Vista	16718	Pouso Alegre	0	0,00	0	0,00	0	0,00
757	São Sebastião da V. Alegre	7332	Muriae	0	0,00	0	0,00	0	0,00
758	São Sebastião do Anta	7982	Caratinga	0	0,00	0	0,00	0	0,00
759	São Sebastião do Maranhão	51663	Capelinha	0	0,00	0	0,00	0	0,00
760	São Sebastião do Oeste	40753	Oliveira	291	0,72	380	0,93	88	0,22
761	São Sebastião do Paraíso	81348	Passos	0	0,00	0	0,00	0	0,00
762	São Sebastião do Rio Preto	12803	João Monlevade	0	0,00	0	0,00	0	0,00
763	São Sebastião do Rio Verde	9183	Caxambu	0	0,00	0	0,00	0	0,00
764	São Tiago	57324	São João Del Rei	16	0,03	34	0,06	17	0,03
765	São Tomás de Aquino	27822	Passos	0	0,00	0	0,00	0	0,00
766	São Tomé das Letras	36901	Caxambu	4	0,01	4	0,01	0	0,00
767	São Vicente de Minas	39023	Caxambu	890	2,28	888	2,28	-2	0,00
768	Sapucaí-Mirim	28573	Pouso Alegre	4453	15,58	4448	15,57	-5	-0,02
769	Sardoá	14179	Guanhães	931	6,57	931	6,57	0	0,00
770	Sarzedo	6227	Belo Horizonte	3	0,05	3	0,05	0	0,00
771	Sem-Peixe	17720	Viçosa	2	0,01	11	0,06	9	0,05
772	Senador Amaral	15144	Pouso Alegre	125	0,83	120	0,79	-5	-0,04
773	Senador Cortes	9835	Juiz de Fora	0	0,00	0	0,00	0	0,00
774	Senador Firmino	16662	Viçosa	92	0,55	101	0,61	9	0,06
775	Senador José Bento	9408	Pouso Alegre	0	0,00	0	0,00	0	0,00
776	Sen. Modestino Gonçalves	95202	Itamarandiba	7733	8,12	10713	11,25	2979	3,13
777	Senhora de Oliveira	17074	Viçosa	39	0,23	39	0,23	0	0,00
778	Senhora do Porto	38127	Guanhães	0	0,00	0	0,00	0	0,00
779	Senhora dos Remédios	23785	São João Del Rei	0	0,00	0	0,00	0	0,00
780	Sericita	16824	Manhuaçu	0	0,00	0	0,00	0	0,00
781	Seritinga	11413	Caxambu	0	0,00	0	0,00	0	0,00
782	Serra Azul de Minas	21855	Serro	0	0,00	0	0,00	0	0,00
783	Serra da Saudade	33452	Arcos	0	0,00	0	0,00	0	0,00
784	Serra do Salitre	129344	Patrocínio	0	0,00	0	0,00	0	0,00
785	Serra dos Aimorés	21627	Nanuque	311	1,44	311	1,44	0	0,00

Continua...

Tabela 1.18. Continuação

Município	Área (ha)	Núcleo do IEF	Total Reflorestamentos						
			2005		2007		Diferença no período		
			Área (ha)	%	Área (ha)	%	Área (ha)	%	
786	Serrania	20823	Poços de Caldas	0	0,00	0	0,00	0	0,00
787	Serranópolis de Minas	55286	Janaúba	0	0,00	0	0,00	0	0,00
788	Serranos	21346	Caxambu	0	0,00	0	0,00	0	0,00
789	Serro	121376	Serro	32	0,03	51	0,04	19	0,02
790	Sete Lagoas	53950	Curvelo	159	0,29	164	0,30	5	0,01
791	Setubinha	53278	Itambacuri	266	0,50	310	0,58	44	0,08
792	Silveirânia	15737	Juiz de Fora	0	0,00	0	0,00	0	0,00
793	Silvianópolis	31106	Pouso Alegre	14	0,04	14	0,04	0	0,00
794	Simão Pereira	13525	Juiz de Fora	0	0,00	0	0,00	0	0,00
795	Simonésia	48854	Manhuaçu	19	0,04	60	0,12	42	0,09
796	Sobralia	20649	Caratinga	0	0,00	0	0,00	0	0,00
797	Soledade de Minas	19651	Caxambu	0	0,00	0	0,00	0	0,00
798	Tabuleiro	21059	Juiz de Fora	0	0,00	0	0,00	0	0,00
799	Taiobeiras	119079	Salinas	7782	6,54	7773	6,53	-9	0,01
800	Taparuba	19343	Caratinga	0	0,00	0	0,00	0	0,00
801	Tapira	118178	Araxá	0	0,00	0	0,00	0	0,00
802	Tapiraí	40997	Arcos	46	0,11	46	0,11	0	0,00
803	Taquaraçu de Minas	32899	Belo Horizonte	754	2,29	754	2,29	0	0,00
804	Tarumirim	73094	Caratinga	0	0,00	0	0,00	0	0,00
805	Teixeiras	16688	Viçosa	0	0,00	0	0,00	0	0,00
806	Teófilo Ottoni	324703	Itambacuri	0	0,00	0	0,00	0	0,00
807	Timóteo	14405	Timóteo	1	0,00	1	0,00	0	0,00
808	Tiradentes	8326	São João Del Rei	51	0,62	51	0,62	0	0,00
809	Tiros	209444	Presidente Olegário	0	0,00	0	0,00	0	0,00
810	Tocantins	17340	Viçosa	0	0,00	0	0,00	0	0,00
811	Tocos do Moji	11484	Pouso Alegre	0	0,00	0	0,00	0	0,00
812	Toledo	13569	Pouso Alegre	0	0,00	0	0,00	0	0,00
813	Tombos	28337	Carangola	0	0,00	0	0,00	0	0,00
814	Três Corações	82658	Lavras	328	0,40	328	0,40	0	0,00
815	Três Marias	267985	Curvelo	47430	17,70	47663	17,79	233	0,09
816	Três Pontas	68967	Lavras	483	0,70	483	0,70	0	0,00
817	Tumiritinga	49996	Conselheiro Pena	0	0,00	0	0,00	0	0,00
818	Tupaciguara	181822	Araguari	98	0,05	533	0,29	435	0,24
819	Turmalina	115156	Capelinha	14101	12,25	15762	13,69	1660	1,44
820	Turvolândia	22086	Poços de Caldas	3	0,01	3	0,01	0	0,00
821	Ubá	40776	Viçosa	178	0,44	348	0,85	170	0,42
822	Ubaí	82541	São Romão	783	0,95	737	0,89	-46	-0,06
823	Ubaporanga	18967	Caratinga	0	0,00	0	0,00	0	0,00
824	Uberaba	452152	Uberaba	8409	1,86	8419	1,86	11	0,00
825	Uberlândia	411150	Araguari	12631	3,07	13946	3,39	1316	0,32
826	Umburatiba	40877	Nanuque	0	0,00	0	0,00	0	0,00
827	Unai	843616	Paracatu	15082	1,79	15082	1,79	0	0,00

Continua...

Tabela 1.18. Continuação

Município	Área (ha)	Núcleo do IEF	Total Reflorestamentos						
			2005		2007		Diferença no período		
			Área (ha)	%	Área (ha)	%	Área (ha)	%	
828	União de Minas	114988	Iturama	0	0,00	0	0,00	0	0,00
829	Uruana de Minas	60335	Arinos	0	0,00	0	0,00	0	0,00
830	Urucânia	13874	Viçosa	0	0,00	0	0,00	0	0,00
831	Urucuia	208118	Arinos	0	0,00	0	0,00	0	0,00
832	Vargem Alegre	11593	Caratinga	0	0,00	0	0,00	0	0,00
833	Vargem Bonita	40904	Arcos	0	0,00	0	0,00	0	0,00
834	Vargem Gde. do Rio Pardo	49472	Salinas	41	0,08	41	0,08	0	0,00
835	Varginha	39524	Lavras	728	1,84	728	1,84	0	0,00
836	Varjão de Minas	65207	Presidente Olegário	0	0,00	0	0,00	0	0,00
837	Várzea da Palma	221888	Pirapora	3272	1,47	3272	1,47	0	0,00
838	Varzelândia	81639	Jaíba	0	0,00	0	0,00	0	0,00
839	Vazante	190891	Paracatu	13990	7,33	13991	7,33	0	0,00
840	Venceslau Brás	10221	Pouso Alegre	0	0,00	0	0,00	0	0,00
841	Verdelândia	157239	Janaúba	2	0,00	2	0,00	0	0,00
842	Veredinha	63385	Capelinha	8021	12,65	10695	16,87	2674	4,22
843	Veríssimo	103064	Uberaba	0	0,00	0	0,00	0	0,00
844	Vermelho Novo	11455	Manhuaçu	0	0,00	0	0,00	0	0,00
845	Vespasiano	7090	Belo Horizonte	390	5,51	390	5,51	0	0,00
846	Viçosa	29949	Viçosa	84	0,28	132	0,44	48	0,16
847	Vieiras	11182	Muriae	0	0,00	0	0,00	0	0,00
848	Virgem da Lapa	87102	Medina	1382	1,59	1382	1,59	0	0,00
849	Virgínia	32706	Caxambu	6	0,02	6	0,02	0	0,00
850	Virginópolis	44011	Guanhães	4215	9,58	4256	9,67	42	0,09
851	Virgolândia	28191	Guanhães	25	0,09	25	0,09	0	0,00
852	Visconde do Rio Branco	24387	Viçosa	11	0,04	11	0,05	1	0,00
853	Volta Grande	20867	Muriae	0	0,00	0	0,00	0	0,00

A Figura 1.9 mostra o percentual de reflorestamentos existentes em cada Município para o Estado de Minas Gerais. A base de cálculo para tal foi a área reflorestada em relação à área do Município. Os dados quantitativos são mostrados na tabela 1.19.

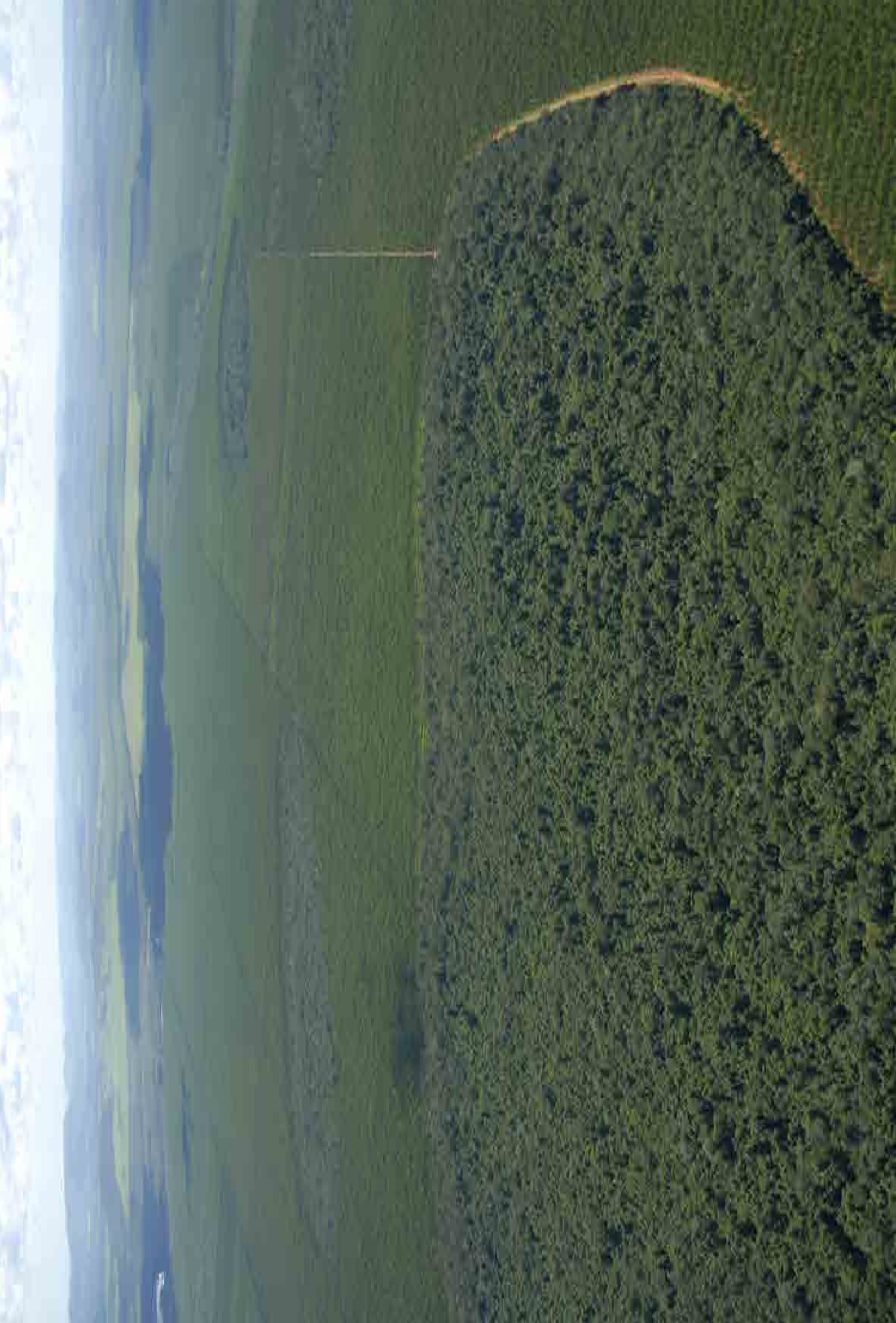



Figura 1.9
 Porcentagem de
 área reforestada em
 relação à área de cada
 Município do estado de
 Minas Gerais no ano de
 2007.



Tabela 1.19. Número de Municípios com reflorestamentos em Minas Gerais.

Área Reflorestada (%)	Nº de Municípios
0 – 1	636
1 – 2	61
2 – 5	62
5 – 10	47
10 – 20	35
20 – 30	6
30 – 40	4
40 – 50	1
50 – 60	1
Total	853

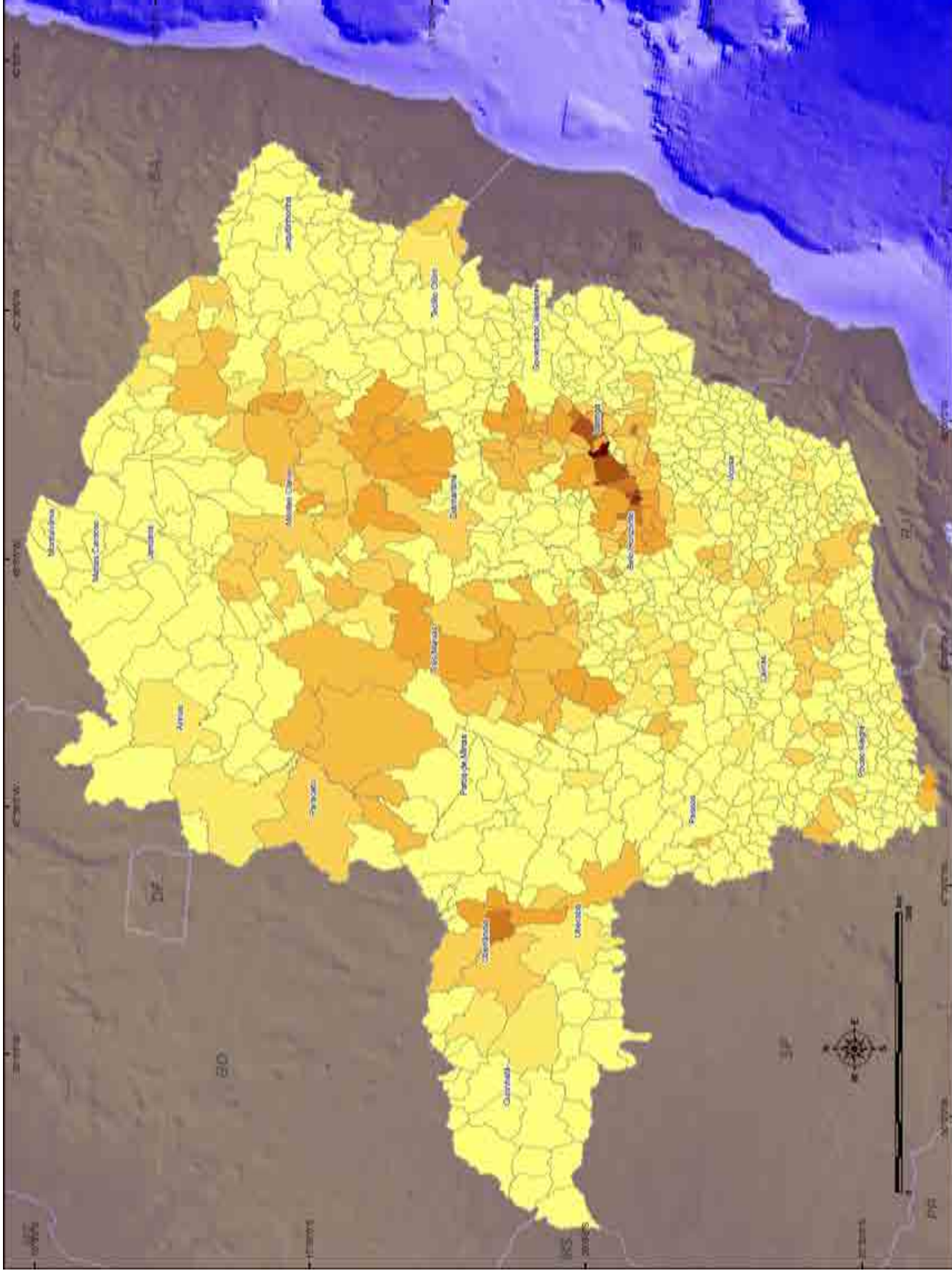
As tabelas 1.20 a 1.32 mostram o percentual de reflorestamentos existentes em cada Município por Regional Administrativa do IEF, em Minas Gerais. A base de cálculo para tal foi a área reflorestada em relação à área do Município.

Tabela 1.20. Número de Municípios com reflorestamentos, dentro dos Núcleos da Regional Alto Jequitinhonha do IEF em Minas Gerais, no ano de 2007.

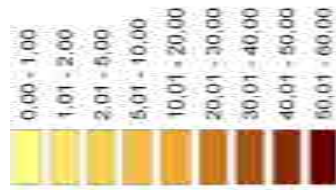
Área Reflorestada (%)	Alto Jequitinhonha			Total
	Capelinha	Itamarandiba	Serro	
0 – 1	6	6	12	24
1 – 2	1	0	1	2
2 – 5	3	0	1	4
5 – 10	1	0	0	1
10 – 20	3	3	0	6
20 – 30	0	0	0	0
30 – 40	0	0	0	0
40 – 50	0	0	0	0
50 – 60	0	0	0	0
Total	14	9	14	37

Tabela 1.21. Número de Municípios com reflorestamentos, dentro dos Núcleos da Regional Triângulo do IEF em Minas Gerais, no ano de 2007.

Área Reflorestada (%)	Triângulo				Total
	Araguari	Ituiutaba	Iturama	Uberaba	
0 – 1	2	9	10	6	27
1 – 2	2	0	0	1	3
2 – 5	2	0	0	0	2
5 – 10	0	0	0	0	0
10 – 20	0	0	0	1	1
20 – 30	1	0	0	0	1
30 – 40	0	0	0	0	0
40 – 50	0	0	0	0	0
50 – 60	0	0	0	0	0
Total	7	9	10	8	34

Tabela 1.22. Número de Municípios com reflorestamentos, dentro dos Núcleos da Regional Alto Médio São Francisco do IEF em Minas Gerais, no ano de 2007.

Área Reflorestada (%)	Alto Médio São Francisco			Total
	Jaíba	São Francisco	São Romão	
0 - 1	12	9	6	27
1 - 2	0	0	0	0
2 - 5	0	2	0	2
5 - 10	0	1	0	1
10 - 20	0	0	0	0
20 - 30	0	0	0	0
30 - 40	0	0	0	0
40 - 50	0	0	0	0
50 - 60	0	0	0	0
Total	12	12	6	30

Tabela 1.23. Número de Municípios com reflorestamentos, dentro dos Núcleos da Regional Alto Paranaíba do IEF em Minas Gerais, no ano de 2007.

Área Reflorestada (%)	Alto Paranaíba			Total
	Araxá	Patrocínio	Presidente Olegário	
0 - 1	7	11	12	30
1 - 2	1	0	0	1
2 - 5	1	0	0	1
5 - 10	1	0	1	2
10 - 20	0	2	0	2
20 - 30	0	0	0	0
30 - 40	0	0	0	0
40 - 50	0	0	0	0
50 - 60	0	0	0	0
Total	10	13	13	36

Tabela 1.24. Número de Municípios com reflorestamentos, dentro dos Núcleos da Regional Sul do IEF em Minas Gerais, no ano de 2007.

Área Reflorestada (%)	Sul					Total
	Caxambu	Lavras	Passos	Poços de Caldas	Pouso Alegre	
0 - 1	28	16	24	25	41	134
1 - 2	2	3	0	1	1	7
2 - 5	3	4	0	2	0	9
5 - 10	0	1	1	1	1	4
10 - 20	0	0	0	0	1	1
20 - 30	0	0	0	0	0	0
30 - 40	0	0	0	0	0	0
40 - 50	0	0	0	0	0	0
50 - 60	0	0	0	0	0	0
Total	33	24	25	29	44	155

Tabela 1.25. Número de Municípios com reflorestamentos, dentro dos Núcleos da Regional Centro Norte do IEF em Minas Gerais, no ano de 2007.

Área Reflorestada (%)	Centro Norte			Total
	Curvelo	Pará de Minas	Pompéu	
0 - 1	15	8	1	24
1 - 2	3	3	1	7
2 - 5	4	0	1	5
5 - 10	4	0	4	8
10 - 20	3	0	1	4
20 - 30	0	0	0	0
30 - 40	0	0	0	0
40 - 50	0	0	0	0
50 - 60	0	0	0	0
Total	29	11	8	48

Tabela 1.26. Número de Municípios com reflorestamentos, dentro dos Núcleos da Regional Centro Oeste do IEF em Minas Gerais, no ano de 2007.

Área Reflorestada (%)	Centro Oeste		Total
	Arcos	Oliveira	
0 - 1	18	19	37
1 - 2	2	5	7
2 - 5	3	2	5
5 - 10	2	0	2
10 - 20	1	0	1
20 - 30	0	0	0
30 - 40	0	0	0
40 - 50	0	0	0
50 - 60	0	0	0
Total	26	26	52

Tabela 1.27. Número de Municípios com reflorestamentos, dentro dos Núcleos da Regional Centro Sul do IEF em Minas Gerais, no ano de 2007.

Área Reflorestada (%)	Centro Sul				Total
	Belo Horizonte	Cons. Lafaiete	J. Monlevade	São J. Del Rey	
0 - 1	23	9	4	17	53
1 - 2	2	4	0	8	14
2 - 5	4	3	3	3	13
5 - 10	2	1	2	0	5
10 - 20	1	0	7	0	8
20 - 30	0	0	2	0	2
30 - 40	0	0	1	0	1
40 - 50	0	0	1	0	1
50 - 60	0	0	0	0	0
Total	32	17	20	28	97

Tabela 1.28. Número de Municípios com reflorestamentos, dentro dos Núcleos da Regional Mata do IEF em Minas Gerais, no ano de 2007.

Área Reflorestada (%)	Mata					Total
	Carangola	Juiz de Fora	Manhuaçu	Muriae	Viçosa	
0 - 1	11	29	24	24	41	129
1 - 2	0	2	0	2	3	7
2 - 5	0	2	0	0	0	2
5 - 10	0	4	0	0	0	4
10 - 20	0	0	0	0	0	0
20 - 30	0	0	0	0	0	0
30 - 40	0	0	0	0	0	0
40 - 50	0	0	0	0	0	0
50 - 60	0	0	0	0	0	0
Total	11	37	24	26	44	142

Tabela 1.29. Número de Municípios com reflorestamentos, dentro dos Núcleos da Regional Nordeste do IEF em Minas Gerais, no ano de 2007.

Área Reflorestada (%)	Nordeste				Total
	Itambacuri	Jequitinhonha	Medina	Nanuque	
0 - 1	14	16	12	9	51
1 - 2	0	0	3	2	5
2 - 5	0	0	1	1	2
5 - 10	0	0	0	0	0
10 - 20	0	0	0	0	0
20 - 30	0	0	0	0	0
30 - 40	0	0	0	0	0
40 - 50	0	0	0	0	0
50 - 60	0	0	0	0	0
Total	14	16	16	12	58

Tabela 1.30. Número de Municípios com reflorestamentos, dentro dos Núcleos da Regional Noroeste do IEF em Minas Gerais, no ano de 2007.

Área Reflorestada (%)	Noroeste			Total
	Arinos	João Pinheiro	Paracatu	
0 - 1	5	3	3	11
1 - 2	1	0	1	2
2 - 5	0	0	1	1
5 - 10	0	2	1	3
10 - 20	0	0	0	0
20 - 30	0	0	0	0
30 - 40	0	0	0	0
40 - 50	0	0	0	0
50 - 60	0	0	0	0
Total	6	5	6	17

Tabela 1.31. Número de Municípios com reflorestamentos, dentro dos Núcleos da Regional Norte do IEF em Minas Gerais, no ano de 2007.

Área Reflorestada (%)	Norte				Total
	Bocaiúva	Janaúba	Pirapora	Salinas	
0 - 1	4	13	4	6	27
1 - 2	0	0	2	3	5
2 - 5	5	1	3	3	12
5 - 10	3	0	1	2	6
10 - 20	2	0	0	2	4
20 - 30	0	0	0	0	0
30 - 40	0	0	0	0	0
40 - 50	0	0	0	0	0
50 - 60	0	0	0	0	0
Total	14	14	10	16	54

Tabela 1.32. Número de Municípios com reflorestamentos, dentro dos Núcleos da Regional Rio Doce do IEF em Minas Gerais, no ano de 2007.

Área Reflorestada (%)	Rio Doce				Total
	Caratinga	Conselheiro Pena	Guanhães	Timóteo	
0 - 1	23	30	7	2	62
1 - 2	0	0	1	0	1
2 - 5	2	0	1	3	6
5 - 10	2	0	6	2	10
10 - 20	1	0	4	2	7
20 - 30	1	0	0	2	3
30 - 40	0	0	0	3	3
40 - 50	0	0	0	0	0
50 - 60	0	0	0	1	1
Total	29	30	19	15	93